



Υπουργείο Εργασίας, Κοινωνικής Ασφάλισης & Πρόνοιας

ΕΝΙΑΙΟ ΣΥΣΤΗΜΑ ΕΛΕΓΧΟΥ & ΠΛΗΡΩΜΩΝ ΣΥΝΤΑΞΕΩΝ

«**ΗΛΙΟΣ**»



**ΜΗΝΙΑΙΑ ΑΠΕΙΚΟΝΙΣΗ ΣΥΝΤΑΞΙΟΔΟΤΙΚΩΝ
ΠΑΡΟΧΩΝ**

ΕΚΘΕΣΗ ΤΕΤΑΡΤΗ

ΣΕΠΤΕΜΒΡΙΟΣ 2013

Περιεχόμενα

1. Εισαγωγή	3
2. Ποσοτική & Ποιοτική Ανάλυση Δεδομένων Ελέγχου & Πληρωμών Συντάξεων	4
2.1 Μέσο Εισόδημα από συντάξεις	4
2.2 Κατανομή Συνταξιούχων ανά Ηλικία.....	7
2.3 Ανάλυση Συντάξεων ανά Κατηγορία και κλίμακα ποσού	8
2.4 Γεωγραφική κατανομή συντάξεων.....	11
ΠΑΡΑΡΤΗΜΑ -ΠΙΝΑΚΕΣ	13
Α. Κατανομή συντάξεων ανά ταμείο και κατηγορία.....	14
Β. Κατανομή συντάξεων ανά νομό	16
Γ. Κατανομή συντάξεων ανά υπηκοότητα.....	18

1. Εισαγωγή

Η τέταρτη μηνιαία έκθεση του Ενιαίου Συστήματος Ελέγχου και Πληρωμών Συντάξεων «ΗΛΙΟΣ» αποτυπώνει την εικόνα των συνταξιοδοτικών παροχών της χώρας για το μήνα **Σεπτέμβριο του 2013**.

Επίσης, από το σύστημα «ΑΡΙΑΔΝΗ» αναγγέλθηκαν **9.304** θάνατοι συνταξιούχων με αποτέλεσμα την αναγγελία αναστολής **8.526** συντάξεων.

Στο πλαίσιο της τέταρτης επεξεργασίας στοιχείων, εμπλουτίστηκαν τα στατιστικά δεδομένα με την αποτύπωση της ηλικιακής κατανομής των συνταξιούχων και του μέσου εισοδήματος ανά ηλικία. Επισημαίνεται, πως λόγω σφαλμάτων που εντοπίστηκαν στο πεδίο που αφορά στην ημερομηνία γέννησης στα αρχεία που ελήφθησαν από τα Ασφαλιστικά Ταμεία, τα δεδομένα για την ηλικία των συνταξιούχων αντλήθηκαν σε μεγάλο ποσοστό από την εφαρμογή του ΑΜΚΑ που διαθέτει η Η.ΔΙ.Κ.Α. Α.Ε.

Η **τέταρτη έκθεση** είναι δομημένη σε 4 επιμέρους ενότητες όσον αφορά στην ποιοτική και ποσοτική ανάλυση των δεδομένων. Η πρώτη υποενότητα περιλαμβάνει στατιστικά στοιχεία των συνταξιούχων και του μέσου εισοδήματος για το τρίμηνο Ιούλιος, Αύγουστος, Σεπτέμβριος, η δεύτερη των συνταξιούχων και του μέσου εισοδήματος ανά ηλικία, η τρίτη των συντάξεων και η τέταρτη στοιχεία γεωγραφικής κατανομής. Στο παράρτημα, αποτυπώνονται στοιχεία ανά κατηγορία σύνταξης και κατανομή ανά ταμείο και ανά νομό, καθώς και η κατανομή των συντάξεων ανά εθνικότητα.

2. Ποσοτική & Ποιοτική Ανάλυση Δεδομένων Ελέγχου & Πληρωμών Συντάξεων

2.1 Μέσο Εισόδημα από συντάξεις

Από την επεξεργασία των στοιχείων των συντάξεων του Σεπτεμβρίου του 2013 προέκυψε ότι ο αριθμός των συνταξιούχων της χώρας ανέρχεται σε **2.706.924** και το μέσο εισόδημα των συνταξιούχων γήρατος σε **921,15€** (προ φόρου και κρατήσεων υγειονομικής περίθαλψης). Αναλυτικά στοιχεία αποτυπώνονται στους πίνακες 1 και 2 που ακολουθούν.

Κατηγορία Συνταξιούχων	Πλήθος Συνταξιούχων		
	Ιούλιος 2013	Αύγουστος 2013	Σεπτέμβριος 2013
Γήρατος	2.040.297	2.033.842	2.035.564
Θανάτου	377.409	376.264	373.279
Αναπηρίας	231.699	233.253	234.592
Ανασφάλιστων Υπερηλίκων ΟΓΑ	40.304	40.161	39.249
Χωρίς Ένδειξη Κατηγορίας	24.482	21.207	24.240
ΣΥΝΟΛΟ	2.714.191	2.707.727	2.706.924

Πίνακας 1: Πλήθος Συνταξιούχων ανά κατηγορία

Κατηγορία Συνταξιούχων	Μηνιαίο Ποσό (€)			Μέσο Μηνιαίο Εισόδημα από συντάξεις (€)		
	Ιούλιος 2013	Αύγουστος 2013	Σεπτέμβριος 2013	Ιούλιος 2013	Αύγουστος 2013	Σεπτέμβριος 2013
Γήρατος	1.873.986.246	1.873.562.732	1.875.066.055	918,49	921,19	921,15
Θανάτου	256.613.834	255.633.685	253.386.501	679,94	679,40	678,81
Αναπηρίας	140.988.855	142.311.584	143.365.958	608,5	610,12	611,13
Ανασφάλιστων Υπερηλίκων ΟΓΑ	14.589.145	14.536.710	14.204.305	361,98	361,96	361,90
Χωρίς Ένδειξη Κατηγορίας	17.552.659	17.421.588	17.410.135	716,96	719,69	718,24
ΣΥΝΟΛΟ	2.303.730.739	2.303.466.299	2.303.432.954			

Πίνακας 2: Μέσο Μηνιαίο Εισόδημα από Συντάξεις προ Φόρων και Κρατήσεων Περίθαλψης

Για τον υπολογισμό του μέσου μηνιαίου εισοδήματος αθροίζονται στην κατηγορία της σύνταξης γήρατος και όλες οι συντάξεις άλλων κατηγοριών (θανάτου, αναπηρίας) που ενδεχομένως λαμβάνει ένας συνταξιούχος.

Με τα δεδομένα των συντάξεων του **Σεπτεμβρίου** προκύπτει το μείγμα των συνταξιούχων και το μέσο μηνιαίο εισόδημα από συντάξεις που αποτυπώνεται στο διάγραμμα 1 που ακολουθεί.

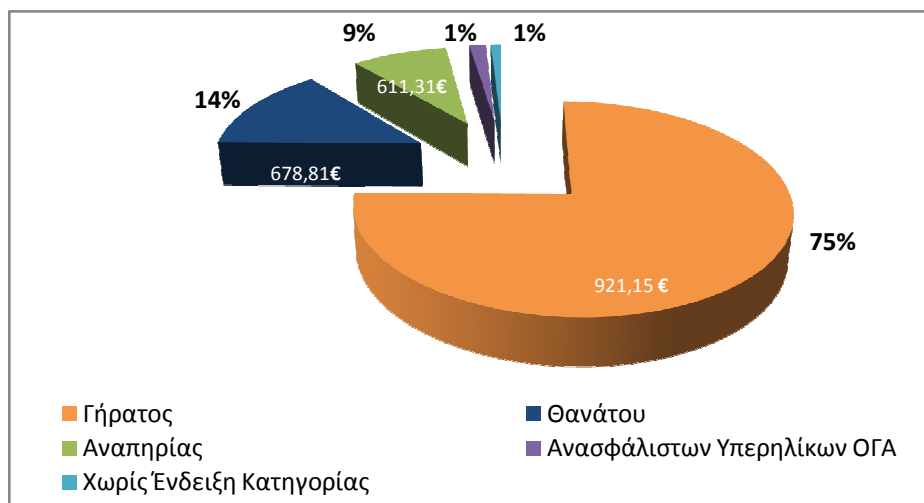

Διάγραμμα 1: Ποσοστιαία κατανομή συνταξιούχων & μέσο μηνιαίο εισόδημα

Στον Πίνακα 3 παρουσιάζονται αναλυτικά στοιχεία του αριθμού των συνταξιούχων και του μέσου μηνιαίου εισοδήματος τους ανά φύλο. Παρατηρείται ότι οι γυναίκες συνταξιούχοι είναι 1.416.063 ενώ οι άνδρες 1.280.282 (10.579 συνταξιούχοι δεν είχαν ένδειξη φύλου).

Κατηγορία Συνταξιούχων	Πλήθος		Μέσο Μηνιαίο Εισόδημα από συντάξεις €	
	Γυναίκες	Άνδρες	Γυναίκες	Άνδρες
Γήρατος	940.278	1.089.006	766,06 €	1.058,80 €
Θανάτου	346.138	23.067	693,07 €	485,45 €
Αναπηρίας	88.734	145.735	507,97 €	673,83 €
Ανασφάλιστων Υπερηλικών ΟΓΑ	26.373	12.876	361,99 €	361,72 €
Χωρίς Ένδειξη Κατηγορίας	14.540	9.598	654,10 €	820,45 €
ΣΥΝΟΛΟ	1.416.063	1.280.282		

Πίνακας 3 : Μέσο Μηνιαίο Εισόδημα από Συντάξεις προ Φόρων και Κρατήσεων Περίθαλψης ανά φύλο.

Αναλύοντας τα δεδομένα του εισοδήματος των συνταξιούχων σε κλίμακες, προκύπτει ότι ένας μεγάλος αριθμός συνταξιούχων γήρατος λαμβάνουν εισόδημα που κυμαίνεται στο εύρος 500-1000€. Ο ίδιος περίπου αριθμός βρίσκεται στο εύρος 1.000-2.000 €. Στον πίνακα 4 που ακολουθεί κατανέμεται το εισόδημα από συντάξεις ανά κατηγορία (γήρατος, θανάτου κτλ) και εύρος ποσού με βήμα 500 ευρώ. Επισημαίνεται ότι τα ποσά είναι προ κρατήσεων φόρου και υγειονομικής περίθαλψης.

Εύρος Ποσού	Γήρατος		Θανάτου		Αναπηρικές		Λοιπές	
	Πλήθος	Μ.Ο.	Πλήθος	Μ.Ο.	Πλήθος	Μ.Ο.	Πλήθος	Μ.Ο.
0-500	518.418	362,11	91.021	303,65	101.558	383,10	8.226	218,81
500-1000	766.936	707,72	231.600	699,95	111.625	682,53	5.058	761,72
1000-1500	465.783	1.258,55	44.115	1.186,46	17.223	1.202,92	10.914	1.070,94
1500-2000	281.770	1.688,99	5.823	1.657,85	3.488	1.684,67	41	1.629,06
2000-2500	32.487	2.167,10	612	2.183,56	485	2.182,78	1	2.406,71
Άνω των 2.500	9.419	2.786,80	108	2.855,03	213	2.906,48	0	0,00
ΣΥΝΟΛΟ	2.074.813		373.279		234.592		24.240	

Πίνακας 4: Κατανομή Εισοδήματος Συνταξιούχων ανά εύρος καταβαλλόμενου ποσού

Τέλος, από την κατανομή του πλήθους των συντάξεων ανά συνταξιούχο παρατηρείται πως 1.408.318 συνταξιούχοι λαμβάνουν 1 μόνο σύνταξη, 929.888 λαμβάνουν 2 συντάξεις και 303.702 συνταξιούχοι λαμβάνουν 3 συντάξεις. Πολύ περιορισμένος αριθμός λαμβάνει πάνω από 7 συντάξεις όπως φαίνεται και στον πίνακα 5.

Αριθμός Καταβαλλόμενων Συντάξεων	Συνταξιούχοι
10	2
9	4
8	22
7	230
6	2.066
5	11.641
4	51.051
3	303.702
2	929.888
1	1.408.318
ΣΥΝΟΛΟ	2.706.924

Πίνακας 5 : Πλήθος συντάξεων ανά συνταξιούχο

2.2 Κατανομή Συνταξιούχων ανά Ηλικία

Στον πίνακα 6 και το διάγραμμα 2 που ακολουθούν παρουσιάζονται αναλυτικά στοιχεία για την κατανομή των συνταξιούχων και του εισοδήματός τους ανά ηλικία. Παρατηρείται, πως το 58% του συνολικού αριθμού των συνταξιούχων είναι ηλικίας άνω των 70 ετών, το 26% κυμαίνεται μεταξύ 61-69 ετών και μόλις το 1% αφορά σε συνταξιούχους ηλικίας μικρότερης των 25 ετών. Επισημαίνεται ότι ο αριθμός αυτός αφορά σε συντάξεις που λαμβάνουν τα τέκνα λόγω θανάτου. Επιπλέον, συνταξιούχοι ηλικίας 61-65 ετών λαμβάνουν κατά μέσο όρο τα μεγαλύτερα ποσά σύνταξης.

Ηλικία	Πλήθος Συνταξιούχων	Μηνιαίο Ποσό	Μέση Σύνταξη
<=25	27.367	10.757.017	393,07
26-50	90.447	63.486.463	701,92
51-55	104.575	100.356.341	959,66
56-60	204.825	218.319.030	1.065,88
61-65	324.534	356.338.332	1.098,00
66-69	384.901	359.795.164	934,77
>=70	1.569.419	1.194.081.764	760,84
Απροσδιόριστη	856	298.842	349,11
ΣΥΝΟΛΟ	2.706.924	2.303.432.954	

Πίνακας 6 : Πλήθος Συνταξιούχων και μέσο μηνιαίο εισόδημα ανά Ηλικία

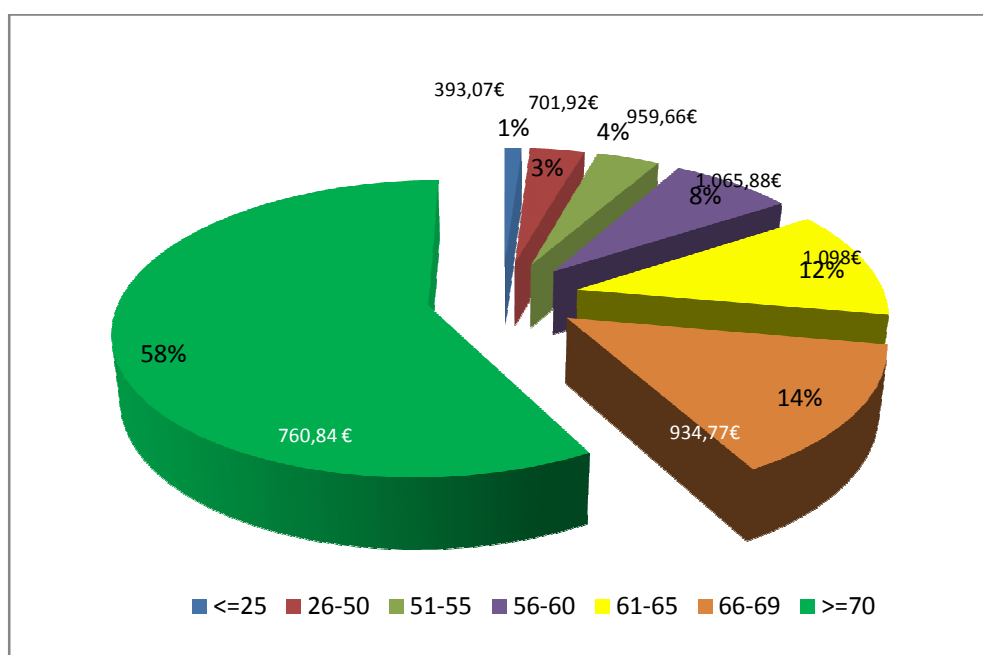

Διάγραμμα 2: Ποσοστιαία Κατανομή Συνταξιούχων ανά Ηλικία

2.3 Ανάλυση Συντάξεων ανά Κατηγορία και κλίμακα ποσού

Το Σεπτέμβριο του 2013 πληρώθηκαν συνολικά **4.455.847** συντάξεις, από τις οποίες οι **2.897.195** ήταν κύριες και **1.553.159** επικουρικές. Το συνολικό ποσό που κατέβαλλαν τα ταμεία ανήλθε σε **2.303.432.953,73€**. Αναλυτικά στοιχεία ανά κατηγορία σύνταξης αποτυπώνονται στον πίνακα 7 και στο διάγραμμα 3 που ακολουθούν.

Κατηγορία Σύνταξης	Πλήθος	Μηνιαίο Ποσό
A. Κύρια	2.897.195	2.020.582.226,29
Γήρατος	1.989.680	1.522.292.837,11
Θανάτου	578.494	317.851.275,17
Αναπηρική	269.054	146.704.579,42
Ανασφάλιστων Υπερηλίκων ΟΓΑ	39.249	14.136.114,90
Χωρίς Ένδειξη	20.718	19.597.419,69
B. Επικουρική	1.553.159	275.350.840,09
Γήρατος	1.123.551	214.867.080,25
Θανάτου	245.395	32.210.112,24
Αναπηρική	77.435	12.336.851,04
Χωρίς Ένδειξη	106.778	15.936.796,56
Γ. Χωρίς Ένδειξη Κατηγορίας	5.493	7.499.887,35
Γήρατος	5.478	7.496.293,74
Θανάτου	10	2.004,81
Αναπηρική	5	1.588,80
ΣΥΝΟΛΟ	4.455.847	2.303.432.953,73

Πίνακας 7: Κατανομή Συντάξεων ανά Κατηγορία Σύνταξης

Ένας μικρός αριθμός συντάξεων (5.493) δεν έχει ένδειξη στα αρχεία που έλαβε η Η.ΔΙ.Κ.Α. Α.Ε. από τα ταμεία και αποτυπώνονται στον παραπάνω πίνακα στην τρίτη κατηγορία «Χωρίς Ένδειξη Κατηγορίας».

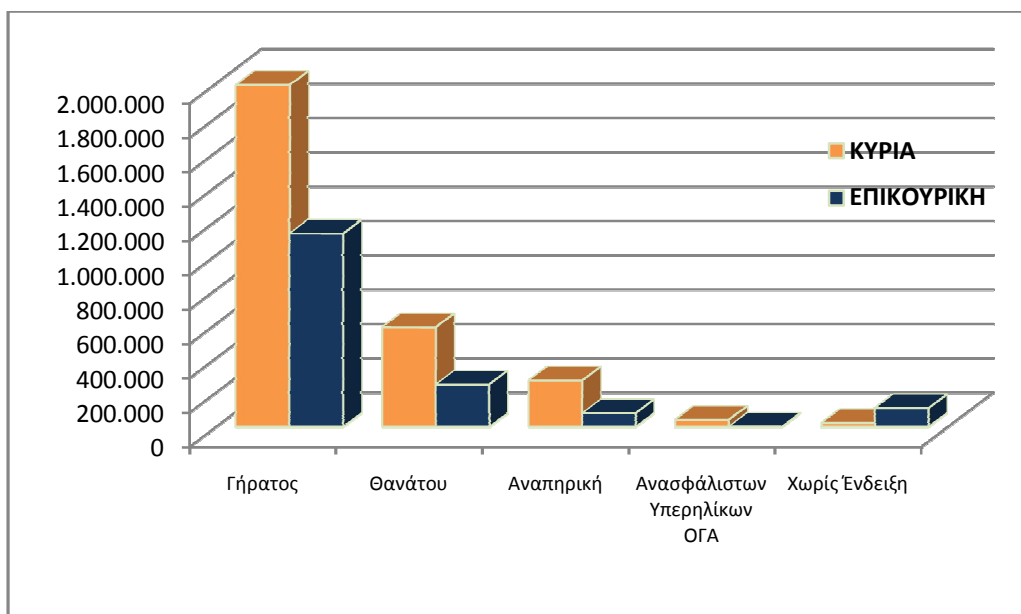

Διάγραμμα 3: Κατανομή Συντάξεων ανά Κατηγορία Σύνταξης

Αναλύοντας τα δεδομένα των συντάξεων σε κλίμακες με κριτήριο το ποσό της σύνταξης, προκύπτει ότι η πλειοψηφία των κυρίων συντάξεων βρίσκεται στο εύρος 500-1000€. Επίσης, σημαντικό ποσοστό στις κύριες συντάξεις γήρατος (περίπου 29%) ξεπερνά τα 1.000€. Επισημαίνεται, ότι η εν λόγω ανάλυση αφορά συντάξεις και όχι εισόδημα συνταξιούχου, στο οποίο όπως αναφέρθηκε και στην πρώτη ενότητα αθροίζονται περισσότερες συντάξεις κατά κανόνα.

Στον πίνακα 8 που ακολουθεί κατανέμονται οι συντάξεις ανά κατηγορία και εύρος ποσού. Στην κατηγορία «γήρατος» έχουν συμπεριληφθεί και οι συντάξεις ανασφάλιστων υπερηλικών του ΟΓΑ. Τα ποσά σε κάθε περίπτωση είναι προ κρατήσεων φόρου και υγειονομικής περίθαλψης.

Εύρος Ποσού	Γήρατος		Θανάτου		Αναπηρικές		Λοιπές	
	Πλήθος	Μ.Ο.	Πλήθος	Μ.Ο.	Πλήθος	Μ.Ο.	Πλήθος	Μ.Ο.
A. Κύριες								
0-500	663.997	371,44	262.878	314,96	138.691	373,5	1.003	373,92
500-1000	763.075	676,08	278.000	688,95	115.448	657,29	7.401	774,7
1000-1500	519.874	1.233,84	363.77	1.159,9	12.569	1.191,35	12.093	1.083,18
1500-2000	78.923	1.643,69	1.067	1.690,58	2.074	1.644,79	213	1.665,54
2000-2500	2.243	2.220,12	158	2.113,78	201	2.169,13	6	2.224,93
Άνω των 2.500	817	2.683,51	14	3.416,81	71	3.070,93	2	3.038,65
Σύνολο Κύριες	2.028.929		578.494		269.054		20.718	
B. Επικουρικές								
0-500	1.114.757	187,92	245.073	130,62	77.145	157,6	106.760	149,18
500-1000	8.518	592,61	316	602,19	283	604,05	18	565,76
1000-1500	254	1.168,15	3	1.162,14	7	1.142,51	0	0
1500-2000	22	1.599,65	3	1.731,95	0	0	0	0
2000-2500	0	0	0	0	0	0	0	0
Άνω των 2.500	0	0	0	0	0	0	0	0
Σύνολο Επικουρικές	1.123.551		245.395		77.435		106.778	
Γ. Λοιπές								
0-500	109	315,18	10	200,48	5	317,76	0	0
500-1000	1.088	819,67	0	0	0	0	0	0
1000-1500	2.139	1.248,43	0	0	0	0	0	0
1500-2000	1.768	1.728,78	0	0	0	0	0	0
2000-2500	315	2.168,78	0	0	0	0	0	0
Άνω των 2.500	59	2.713,71	0	0	0	0	0	0
Σύνολο Λοιπές	5.478		10		5		0	

Πίνακας 8: Κατανομή Συντάξεων ανά εύρος καταβαλλόμενου ποσού

2.4 Γεωγραφική κατανομή συντάξεων

Όπως προκύπτει από την επεξεργασία του πεδίου του ταχυδρομικού κώδικα των δικαιούχων στα αρχεία των συντάξεων, ο μεγαλύτερος αριθμός συντάξεων καταβάλλεται στην Αττική (1.710.506) και την Κεντρική Μακεδονία (733.079). Ακολουθεί η Θεσσαλία με 308.713 συντάξεις και η Δυτική Ελλάδα με 260.900. Στον πίνακα 9 αποτυπώνεται η γεωγραφική κατανομή των συντάξεων ανά περιφέρεια και κατηγορία σύνταξης.

Περιφέρεια	Σύνολο Συντάξεων	Γήρατος	Θανάτου	Αναπηρίας	Άλλη/Χωρίς Ένδειξη
Ανατολικής Μακεδονίας Θράκης	237.536	168.902	35.176	25.362	8.096
Κεντρική Μακεδονίας	733.079	523.184	128.664	58.179	23.052
Ήπειρος	149.670	108.081	21.232	14.923	5.434
Δυτική Μακεδονία	112.522	81.391	18.543	10.379	2.209
Θεσσαλία	308.713	218.482	49.537	31.486	9.208
Ιόνια	79.505	57.707	13.180	7.050	1.568
Στερεάς Ελλάδας	224.381	158.668	41.481	19.327	4.905
Αττική	1.710.506	1.195.973	369.502	98.074	46.957
Δυτική Ελλάδα	260.900	186.959	43.148	23.918	6.875
Πελοπόννησος	225.351	167.119	33.577	18.916	5.739
Κρήτη	223.664	156.244	35.500	23.953	7.967
Νότιο Αιγαίο	96.361	70.016	17.274	7.400	1.671
Βόρειο Αιγαίο	80.383	56.970	14.187	7.081	2.145
Χωρίς Τιμές	13.276	8.262	2.898	446	1.670

Πίνακας 9: Γεωγραφική Κατανομή Συντάξεων

Για 13.276 εγγραφές δεν υπήρχε ένδειξη ΤΚ και για το λόγο αυτό δεν περιλαμβάνονται στον πίνακα 9. Στο χάρτη που ακολουθεί αποτυπώνεται ο αριθμός συντάξεων που καταβάλλεται στις 13 περιφέρειες της χώρας.



Χάρτης 1: Καταβολή Συντάξεων ανά Περιφέρεια

Στον Πίνακα 10 αποτυπώνονται τα ποσά σύνταξης που αντιστοιχούν σε κάθε Περιφέρεια σε σχέση με το αντίστοιχο ΑΕΠ για το έτος 2010 (προσωρινά στοιχεία ΕΛΣΤΑΤ). Σύμφωνα με τα δεδομένα του Πίνακα 10, στην Περιφέρεια Ηπείρου παρατηρείται η μεγαλύτερη τιμή (17,5%) του λόγου ποσού σύνταξης προς ΑΕΠ και ακολουθεί η Περιφέρεια Θεσσαλίας με τιμή 17,2%. Στην τελευταία θέση βρίσκεται η Περιφέρεια Νοτίου Αιγαίου με τιμή 7,8%.

Περιφέρεια	Μηνιαίο Ποσό Συντάξεων (ευρώ)	ΑΕΠ έτος 2010 (εκ. ευρώ)	% ΑΕΠ
Ανατ. Μακεδονία - Θράκη	112.642.405,73	9.053,81	14,9%
Κεντρική Μακεδονία	367.331.566,83	30.086,11	14,7%
Δυτική Μακεδονία	58.287.970,57	5.280,60	13,2%
Θεσσαλία	153.645.159,45	10.742,22	17,2%
Ήπειρος	71.975.323,75	4.917,16	17,5%
Ιόνια Νησιά	38.710.900,14	4.028,84	11,5%
Δυτική Ελλάς	130.088.189,12	10.326,40	15,1%
Στερεά Ελλάς	113.124.552,05	10.058,90	13,5%
Πελοπόννησος	113.329.975,61	9.435,94	14,4%
Αττική	935.673.283,85	106.635,64	10,5%
Βόρειο Αιγαίο	41.157.731,69	3.155,01	15,7%
Νότιο Αιγαίο	48.545.295,71	7.475,41	7,8%
Κρήτη	112.595.008,73	10.955,48	12,3%

Πίνακας 10: Ποσά Συντάξεων ανά Περιφέρεια ως Ποσοστό του ΑΕΠ

ΠΑΡΑΡΤΗΜΑ - ΠΙΝΑΚΕΣ

Α. Κατανομή συντάξεων ανά ταμείο και κατηγορία

Α/Α	Συντομογραφία	Γήρατος	Αναπηρίας	Θανάτου	Άλλη/Χωρίς Ένδειξη	Σύνολο
1	ΔΗΜΟΣΙΟ	318.544	18.657	113.175	0	450.376
2	ΙΚΑ	637.592	105.085	254.411	0	997.088
3	ΟΑΕΕ-ΤΣΑ	28.289	4.109	21.791	0	54.189
4	ΤΣΕΑΠΓΣΟ	10.267	819	2.287	0	13.373
5	ΤΣΠΗΣΑΠ	1.266	171	639	0	2.076
6	ΤΑΠΕ	0	0	0	1.589	1.589
7	ΤΣΠΕΤΕ	11.311	345	2.482	0	14.138
8	ΤΣΠΤΕ	3.546	128	1.280	17	4.971
9	ΤΣΠΠΑΤΕ	5.574	151	2.003	17	7.745
10	ΤΑΠΙΛΤ	2.068	106	457	0	2.631
11	ΤΑΠΕΤΒΑ	615	0	147	0	762
12	ΤΑΠΟΤΕ	43.844	1.399	9.117	289	54.649
13	ΟΑΕΕ-ΤΕΒΕ	142.783	24.007	76.553	1.886	245.229
14	ΟΑΕΕ-ΤΑΕ	30.349	3.117	16.498	367	50.331
15	ΤΑΝΠΥ	1.316	74	573	0	1.963
16	ΕΤΑΑ-ΤΑΝΟ	13.660	683	6.609	0	20.952
17	ΕΤΑΑ-ΤΣΑΥ	14.589	313	7.913	125	22.940
18	ΕΤΑΑ-ΤΣΜΕΔΕ	15.530	1.003	6.302	0	22.835
19	ΕΤΑΠΜΜΕ-ΤΣΠΕΑΘ	2.151	170	652	0	2.973
20	ΕΤΑΠΜΜΕ-ΤΑΙΣΥΤ	450	59	190	0	699
21	ΕΤΑΠΜΜΕ-ΤΣΕΥΠ	669	39	338	0	1.046
22	ΕΤΑΠΜΜΕ-ΤΣΕΥΠΘ	53	6	33	0	92
23	ΕΤΑΠΜΜΕ-ΤΑΤΤΑ	988	45	325	0	1.358
24	ΟΑΠ-ΔΕΗ	27.018	989	8.539	0	36.546
25	ΟΓΑ	621.754	99.044	0	15.907	736.705
26	ΕΤΑΠΜΜΕ-ΦΩΤΟΡΕΠ	40	5	40	0	85
27	ΕΤΑΠΜΜΕ-ΑΝΤΑΠΕΤ	39	0	10	0	49
28	ΤΕΑΔΥ-ΤΑΔΚΥ(Κ)	21	0	6	0	27
29	ΖΑΠΠΕΙΟ	3	0	0	1	4
30	ΟΠΣ-ΙΚΑ	49.323	4.231	13.226	24	66.804
31	ΟΓΑ(ΕΠΙΖΩΝΤΩΝ)	0	0	10.596	0	10.596
32	ΟΓΑ ΥΠΑΛΛΗΛΩΝ	504	5	60	0	569
33	ΤΕΑ-ΕΑΠΑΕ	4.216	242	809	0	5.267
34	ΕΤΕΑ - ΤΕΑΥΝΤΠ	3.838	333	977	0	5.148
35	ΕΤΕΑ - ΤΕΑΥΕΚ	19.184	2.622	6.663	0	28.469
36	ΕΤΕΑ-ΤΕΑΠΟΖΟ	2.829	344	1.013	0	4.186
37	ΤΕΑΠ-ΕΥΔΑΠ	2.230	67	933	0	3.230
38	ΤΕΑΥΦΕ	4.551	298	1.191	0	6.040
39	ΕΤΕΑ-ΤΕΑΧ	1.772	45	640	0	2.457
40	ΤΕΑΔΥ-ΤΕΑΠΟΚΑ	3.993	302	854	19.402	24.551

Α/Α	Συντομογραφία	Γήρατος	Αναπηρίας	Θανάτου	Άλλη/Χωρίς Ένδειξη	Σύνολο
41	ΤΑΔΚΥ	19.282	320	5.620	47	25.269
42	ΤΕΑΠ ΕΡΤΤ	3.728	45	673	0	4.446
43	ΟΑΕΕ-ΤΕΑΑ	2.638	517	837	0	3.992
44	ΕΤΑΑ-ΤΑΣ	944	0	601	0	1.545
45	ΤΕΑΔΥ - Κ.Υ	147.656	1.748	23.250	1	172.655
46	ΤΕΑΠΑΣΑ-ΤΑΥΑΠ	12.523	0	2.752	0	15.275
47	ΤΕΑΠΑΣΑ-ΤΑΥΠΣ	5.324	66	912	0	6.302
48	ΤΕΑΠΑΣΑ-ΕΤΕΧ	27.590	1.003	7.745	0	36.338
49	ΕΤΕΑ-ΤΕΑΕΙΓΕ	1.289	21	190	0	1.500
50	Τ.Ε.Α.ΠΕΤ	3.098	19	67	0	3.184
51	Τ.Α.Π.Τ.Π.	2.528	5	293	0	2.826
52	ΕΛΕΜ.ΤΥΠΑΤΕ	5.493	167	1.826	0	7.486
53	ΕΤΑΑ-ΤΑΝΟ-ΚΕΑΔ	6.624	413	3.588	0	10.625
54	ΕΤΕΑΜ	437.706	63.833	152.282	0	653.821
55	ΚΕΑΝ	34.262	175	4.546	0	38.983
56	ΤΕΑΠΙΕΝ	478	0	47	0	525
57	ΕΤΑΠ-ΤΕΑΤΤΑΘ(Ε)	790	33	190	0	1.013
58	ΕΤΑΠ-ΤΑΙΗΕΑΘ	15	0	8	0	23
59	ΕΤΑΤ-ΛΑΚ(ΑΤ)	230	5	10	0	245
60	ΕΤΕΑ-ΤΕΑΠΕΤΒΑ	605	0	137	0	742
61	ΕΤΕΑ-ΤΣΕΑΠΣΓΟ	6.510	662	1.751	0	8.923
62	ΕΤΕΑ-ΤΕΑΠΕΤΕ	4.340	96	807	0	5.243
63	ΕΤΕΑ-ΤΕΑΠ ΔΕΗ	24.441	872	7.248	0	32.561
64	ΕΤΕΑ-ΤΕΑΠ ΟΤΕ	22.727	440	2.583	0	25.750
65	ΕΤΕΑ-ΤΕΑΠΕ ΕΛΤΑ	6.841	234	2.172	0	9.247
66	ΕΤΑΠΜΜΕ-ΤΕΑΙΣΥΤ	432	48	199	0	679
67	ΟΠΣ-ΕΤΕΑΜ	14.638	2.300	9.443	0	26.381
68	ΕΤΑΑ-ΤΣΜΕΔΕ(Ε)	13	45	85	0	143
69	ΠΛΟΗΓΗΣΗ	16	1	5	0	22
70	ΟΠΑΔ-ΤΥΔΚΥ	48	3	6	0	57
71	ΟΑΕΕ-ΤΕΑΚΔΠΥΚ	538	58	156	0	752
72	ΤΠΔΥ	6	0	0	0	6
73	ΝΑΤ	44.681	4.291	22.138	0	71.110
74	ΜΤΣ	0	0	0	63.825	63.825
75	ΜΤΝ	14.853	0	0	0	14.853
76	ΜΤΑ	10.952	61	2.310	1	13.324
77	ΜΤΠΥ	252.474	0	0	0	252.474
78	ΜΤΣ-ΣΥ	23	0	90	496	609
79	ΕΚΟΕΜΝ	14.853	0	0	0	14.853
80	ΕΚΟΕΜΣ	0	0	0	23.502	23.502
	ΣΥΝΟΛΟ	3.157.958	346.494	823.899	127.496	4.455.847

Β. Κατανομή συντάξεων ανά νομό

Α/Α	Νομός	Σύνολο	Κύριες	Επικουρικές	Χωρίς Ένδειξη
1	ΑΙΤΩΛΟΑΚΑΡΝΑΝΙΑΣ	80.292	59.216	21.042	34
2	ΑΡΓΟΛΙΔΑΣ	36.033	26.304	9.683	46
3	ΑΡΚΑΔΙΑΣ	35.965	26.142	9.796	27
4	ΑΡΤΑΣ	33.914	24.040	9.850	24
5	ΑΤΤΙΚΗΣ	1.710.506	1.009.374	698.174	2.958
6	ΑΧΑΪΑΣ	124.749	78.435	46.172	142
7	ΒΟΙΩΤΙΑΣ	43.306	30.062	13.212	32
8	ΓΡΕΒΕΝΩΝ	14.140	11.037	3.091	12
9	ΔΡΑΜΑΣ	43.427	30.186	13.216	25
10	ΔΩΔΕΚΑΝΗΣΟΥ	59.076	38.046	20.930	100
11	ΕΒΡΟΥ	58.927	43.226	15.655	46
12	ΕΥΒΟΙΑΣ	88.125	57.864	30.187	74
13	ΕΥΡΥΤΑΝΙΑΣ	7.285	5.662	1.619	4
14	ΖΑΚΥΝΘΟΥ	11.822	8.758	3.050	14
15	ΗΛΕΙΑΣ	55.859	41.411	14.417	31
16	ΗΜΑΘΙΑΣ	57.022	40.789	16.175	58
17	ΗΡΑΚΛΕΙΟΥ	106.017	72.573	33.351	93
18	ΘΕΣΠΡΩΤΙΑΣ	16.181	12.361	3.803	17
19	ΘΕΣΣΑΛΟΝΙΚΗΣ	436.486	271.880	164.128	478
20	ΙΩΑΝΝΙΝΩΝ	72.052	46.748	25.265	39
21	ΚΑΒΑΛΑΣ	61.748	41.766	19.909	73
22	ΚΑΡΔΙΤΣΑΣ	49.756	37.454	12.283	19
23	ΚΑΣΤΟΡΙΑΣ	17.314	13.435	3.839	40
24	ΚΕΡΚΥΡΑΣ	43.569	29.058	14.451	60
25	ΚΕΦΑΛΛΗΝΙΑΣ	14.380	10.495	3.856	29
26	ΚΙΛΚΙΣ	30.931	23.620	7.291	20
27	ΚΟΖΑΝΗΣ	62.207	41.960	20.182	65
28	ΚΟΡΙΝΘΙΑΣ	53.895	38.194	15.641	60
29	ΚΥΚΛΑΔΩΝ	37.285	25.813	11.416	56
30	ΛΑΚΩΝΙΑΣ	33.116	26.372	6.716	28
31	ΛΑΡΙΣΗΣ	111.591	77.538	33.959	94
32	ΛΑΣΙΘΙΟΥ	32.570	22.509	10.015	46
33	ΛΕΣΒΟΥ	42.138	30.109	11.973	56
34	ΛΕΥΚΑΔΑΣ	9.734	7.103	2.627	4
35	ΜΑΓΝΗΣΙΑΣ	87.979	56.430	31.480	69
36	ΜΕΣΣΗΝΙΑΣ	66.342	46.809	19.448	85
37	ΞΑΝΘΗΣ	35.046	24.202	10.821	23
38	ΠΕΛΛΗΣ	52.444	40.537	11.862	45

39	ΠΙΕΡΙΑΣ	44.653	32.955	11.663	35
40	ΠΡΕΒΕΖΗΣ	27.523	19.648	7.856	19
41	ΡΕΘΥΜΝΗΣ	27.990	19.293	8.675	22
42	ΡΟΔΟΠΗΣ	38.388	29.254	9.109	25
43	ΣΑΜΟΥ	16.770	12.117	4.628	25
44	ΣΕΡΡΩΝ	76.899	58.332	18.531	36
45	ΤΡΙΚΑΛΩΝ	59.387	42.653	16.709	25
46	ΦΘΙΩΤΙΔΑΣ	68.988	47.798	21.142	48
47	ΦΛΩΡΙΝΑΣ	18.861	13.816	5.034	11
48	ΦΩΚΙΔΑΣ	16.677	11.514	5.152	11
49	ΧΑΛΚΙΔΙΚΗΣ	34.644	24.732	9.893	19
50	ΧΑΝΙΩΝ	57.087	37.072	19.962	53
51	ΧΙΟΥ	21.475	15.032	6.409	34
*52	Χωρίς Τιμές	13.276	5.461	7.811	4
	ΣΥΝΟΛΑ	4.455.847	2.897.195	1.553.159	5.493

*Για τις συντάξεις αυτές δεν ήταν συμπληρωμένο το πεδίο του ταχυδρομικού κώδικα

Γ. Κατανομή συντάξεων ανά υπηκοότητα

A/A	Υπηκοότητα	Πλήθος Συντάξεων
1	ΑΖΕΡΜΠΑΙΤΖΑΝ	4
2	ΑΙΓΥΠΤΟΣ	200
3	ΑΙΘΙΟΠΙΑ	14
4	ΑΙΤΗ	1
5	ΑΛΒΑΝΙΑ	2.477
6	ΑΛΓΕΡΙΑ	1
7	ΑΛΛΗ ΧΩΡΑ	70
8	ΑΝΔΟΡΑ	2
9	ΑΡΑΒΙΚΑ ΕΜΙΡΑΤΑ	2
10	ΑΡΓΕΝΤΙΝΗ	9
11	ΑΡΜΕΝΙΑ	73
12	ΑΥΣΤΡΑΛΙΑ	49
13	ΑΥΣΤΡΙΑ	38
14	ΑΦΓΑΝΙΣΤΑΝ	2
15	ΒΕΛΓΙΟ	33
16	ΒΙΕΤΝΑΜ	3
17	ΒΟΛΙΒΙΑ	2
18	ΒΟΣΝΙΑ ΚΑΙ ΕΡΖΕΓΟΒΙΝΗ	2
19	ΒΟΥΛΓΑΡΙΑ	1.997
20	ΒΡΑΖΙΛΙΑ	15
21	ΓΑΛΛΙΑ	97
22	ΓΕΡΜΑΝΙΑ	264
23	ΓΕΩΡΓΙΑ	166
24	ΓΙΟΥΓΚΟΣΛΑΒΙΑ	32
25	ΓΚΑΜΠΙΑ	2
26	ΓΚΑΝΑ	3
27	ΓΚΟΥΑΜ	1
28	ΔΑΝΙΑ	10
29	ΔΟΜΗΝΙΚΑΝΙΚΗ ΔΗΜΟΚΡΑΤΙΑ	2
30	ΕΛΒΕΤΙΑ	24
31	ΕΛΛΑΔΑ	4.446.203
32	ΕΡΥΘΡΑΙΑ	1
33	ΗΝΩΜ.ΒΑΣΙΛΕΙΟ-ΜΕΓ.ΒΡΕΤΤΑΝΙΑ	325
34	ΗΠΑ	136
35	ΙΑΠΩΝΙΑ	6
36	ΙΝΔΙΑ	22
37	ΙΝΔΟΝΗΣΙΑ	2
38	ΙΟΡΔΑΝΙΑ	4
39	ΙΡΑΚ	6
40	ΙΡΑΝ	3

A/A	Υπηκοότητα	Πλήθος Συντάξεων
41	ΙΡΛΑΝΔΙΑ	8
42	ΙΣΠΑΝΙΑ	20
43	ΙΣΡΑΗΛ	4
44	ΙΤΑΛΙΑ	224
45	ΚΑΖΑΚΧΣΤΑΝ	26
46	ΚΑΝΑΔΑΣ	46
47	ΚΕΝΥΑ	1
48	ΚΟΛΟΜΒΙΑ	2
49	ΚΟΝΓΚΟ	3
50	ΚΟΡΕΑ	2
51	ΚΟΣΤΑ ΡΙΚΑ	15
52	ΚΟΥΒΑ	1
53	ΚΟΥΒΕΙΤ	1
54	ΚΡΟΑΤΙΑ	4
55	ΚΥΠΡΟΣ	662
56	ΛΕΤΟΝΙΑ	1
57	ΛΕΥΚΟΡΩΣΙΑ	1
58	ΛΙΒΑΝΟΣ	16
59	ΛΙΒΥΗ	4
60	ΛΙΘΟΥΑΝΙΑ	3
61	ΛΙΧΤΕΝΣΤΑΙΝ	1
62	ΛΟΥΞΕΜΒΟΥΡΓΟ	1
63	ΜΑΛΤΑ	2
64	ΜΑΡΟΚΟ	2
65	ΜΟΛΔΑΒΙΑ	54
66	ΜΠΑΝΓΚΛΑΝΤΕΣ	3
67	ΜΠΟΥΡΟΥΝΤΙ	1
68	ΝΕΑ ΓΟΥΙΝΕΑ	2
69	ΝΕΑ ΖΗΛΑΝΔΙΑ	3
70	ΝΙΓΗΡΙΑ	6
71	ΝΙΚΑΡΑΓΟΥΑ	1
72	ΝΟΡΒΗΓΙΑ	3
73	ΝΟΤΙΟΣ ΑΦΡΙΚΗ	9
74	ΟΛΛΑΝΔΙΑ	59
75	ΟΥΓΓΑΡΙΑ	7
76	ΟΥΓΚΑΝΤΑ	4
77	ΟΥΖΜΠΕΚΙΣΤΑΝ	15
78	ΟΥΚΡΑΝΙΑ	146
79	ΟΥΡΟΥΓΟΥΑΗ	1
80	ΠΑΚΙΣΤΑΝ	99
81	ΠΑΝΑΜΑΣ	1

A/A	Υπηκοότητα	Πλήθος Συντάξεων
82	ΠΑΡΑΓΟΥΑΗ	1
83	ΠΕΡΟΥ	2
84	ΠΟΛΩΝΙΑ	180
85	ΠΟΡΤΟΓΑΛΛΙΑ	4
86	ΡΟΥΜΑΝΙΑ	199
87	ΡΩΣΙΑ	396
88	ΣΕΡΒΙΑ	5
89	ΣΕΥΧΕΛΛΕΣ	2
90	ΣΙΕΡΑ ΛΕΟΝΕ	1
91	ΣΙΝΓΚΑΠΟΥΡΗ	2
92	ΣΛΟΒΑΚΙΑ	2
93	ΣΛΟΒΕΝΙΑ	1
94	ΣΟΥΔΑΝ	7
95	ΣΟΥΗΔΙΑ	24
96	ΣΡΙ ΛΑΝΚΑ	16
97	ΣΥΡΙΑ	20
98	ΤΑΝΖΑΝΙΑ	1
99	ΤΑΥΛΑΝΔΗ	1
100	ΤΟΥΡΚΙΑ	1.100
101	ΤΣΕΧΙΑ	14
102	ΤΥΝΗΣΙΑ	4
103	ΦΙΛΙΠΠΙΝΕΣ	73
104	ΦΙΝΛΑΝΔΙΑ	14
105	ΦΥΡΟΜ	1
106	ΧΙΛΗ	5
107	ΧΟΝΓΚ ΚΟΝΓΚ	3
108	ΡS	2
	ΣΥΝΟΛΟ	4.455.847