



ΥΠΟΥΡΓΕΙΟ ΕΡΓΑΣΙΑΣ,
ΚΟΙΝΩΝΙΚΗΣ ΑΣΦΑΛΙΣΗΣ & ΠΡΟΝΟΙΑΣ



ΙΚΑ - ΣΕΠΕ - ΟΑΕΔ

ΡΟΕΣ ΜΙΣΘΩΤΗΣ ΑΠΑΣΧΟΛΗΣΗΣ
ΣΤΟΝ ΙΔΙΩΤΙΚΟ ΤΟΜΕΑ

ΑΥΓΟΥΣΤΟΣ 2013

*Μονάδα Ανάλυσης & Τεκμηρίωσης, Υπουργείου Εργασίας, Κοινωνικής Ασφάλισης & Πρόνοιας
Ομάδα Διαχείρισης του Πληροφοριακού Συστήματος "ΕΡΓΑΝΗ"*

**ΣΤΟΙΧΕΙΑ ΡΟΩΝ ΜΙΣΘΩΤΗΣ ΑΠΑΣΧΟΛΗΣΗΣ ΣΤΟΝ ΙΔΙΩΤΙΚΟ ΤΟΜΕΑ
ΜΗΝΟΣ ΑΥΓΟΥΣΤΟΥ 2013**

Το Υπουργείο Εργασίας, Κοινωνικής Ασφάλισης και Πρόνοιας δημοσιοποιεί αναλυτικά στοιχεία και συγκριτικούς πίνακες που απεικονίζουν τις ροές μισθωτής απασχόλησης στον ιδιωτικό τομέα, όπως αυτές διαμορφώνονται στην αγορά εργασίας κατά το μήνα **Αύγουστο 2013** και το **πρώτο οκτάμηνο του τρέχοντος έτους**. Παρουσιάζονται συγκριτικά στοιχεία με το αντίστοιχο περσινό διάστημα, το ισοζύγιο ροών μισθωτής απασχόλησης στον ιδιωτικό τομέα ανά φύλο και ηλικιακή ομάδα, ανά περιφέρεια και περιφερειακή ενότητα, ανά κωδικό αριθμό οικονομικής δραστηριότητας με τα πέντε (5) υψηλότερα και τα πέντε (5) χαμηλότερα ισοζύγια, ενώ απεικονίζονται και τα επαγγέλματα που εμφανίζουν τα υψηλότερα ισοζύγια προσλήψεων-αποχωρήσεων. Επιπλέον, καταγράφονται οι νέες προσλήψεις ανά είδος σύμβασης εργασίας και οι μετατροπές συμβάσεων εργασίας (από πλήρη απασχόληση σε μερική και εκ περιτροπής), καθώς και τα στοιχεία των επιχειρησιακών συμβάσεων που κατατέθηκαν κατά το μήνα Αύγουστο 2013.

Τα εν λόγω στοιχεία αντλήθηκαν από το Πληροφοριακό Σύστημα «ΕΡΓΑΝΗ», σύμφωνα και με τα προβλεπόμενα στην Υπουργική Απόφαση 5072/6 (ΦΕΚ 449Β'/25-2-2013), όπως τροποποιήθηκε και συμπληρώθηκε με την υπ' αριθμ. Υ.Α. 28153/126 (ΦΕΚ2163/Β',30-8-2013). Το Πληροφοριακό Σύστημα «ΕΡΓΑΝΗ» - που ξεκίνησε από 1.3.2013 - καταγράφει με ηλεκτρονικό τρόπο τις ροές μισθωτής απασχόλησης στον ιδιωτικό τομέα της οικονομίας, αποτυπώνοντας, για πρώτη φορά, σε ζωντανό χρόνο και σε κάθε περιοχή της χώρας κρίσιμα στοιχεία της αγοράς εργασίας, ενώ μέχρι και το Φεβρουάριο του 2013 η καταγραφή των στοιχείων αυτών γίνονταν χειρόγραφα. Για τους μήνες και τις περιόδους πριν την εφαρμογή του συστήματος «ΕΡΓΑΝΗ» αξιοποιούνται τα σχετικά δεδομένα του (ΟΑΕΔ).

Πίνακας Ι

(σε θέσεις εργασίας)	<u>Αύγουστος</u> 2013 (1)	<u>Αύγουστος</u> 2012 (2)	<u>Διαφορά</u> (1 - 2)	<u>Α' Οκτάμηνο</u> 2013 (3)	<u>Α' Οκτάμηνο</u> 2012 (4)	<u>Διαφορά</u> (3-4)
I. Προσλήψεις	72.685	56.778	15.907	637.258	552.185	85.073
II. Αποχωρήσεις*	61.716	58.956	2.760	534.678	520.923	13.755
Α. Καταγγελίες συμβάσεων αορίστου χρόνου και λήξεις συμβάσεων ορισμένου χρόνου	32.565	36.825	-4.260	354.307	360.035	-5.728
Β. Οικιοθελείς αποχωρήσεις	29.151	22.131	7.020	180.371	160.888	19.483
III. Ισοζύγιο (I-II)	10.969	-2.178	13.147	102.580	31.262	71.318

***Σημείωση:** Με τον όρο «αποχωρήσεις» ή «απολύσεις» εννοούμε το σύνολο των α) καταγγελιών συμβάσεων αορίστου χρόνου και λήξεων συμβάσεων ορισμένου χρόνου και β) οικιοθελών αποχωρήσεων. Το ισοζύγιο προσλήψεων-αποχωρήσεων αναφέρεται και ως ισοζύγιο προσλήψεων – απολύσεων χάριν απλότητας.

Όπως απεικονίζεται στον Πίνακα Ι, κατά το μήνα **Αύγουστο 2013** καταγράφεται **αύξηση της μισθωτής απασχόλησης** στον ιδιωτικό τομέα, καθώς προκύπτει **θετικό ισοζύγιο προσλήψεων – αποχωρήσεων κατά 10.969 νέες θέσεις εργασίας**. Συγκεκριμένα, σύμφωνα με τις ροές μισθωτής απασχόλησης, οι αναγγελίες πρόσληψης ανήλθαν σε **72.685**, ενώ οι αποχωρήσεις σε **61.716**. Από τις **61.716** συνολικά αποχωρήσεις, οι **29.151** προήλθαν από οικιοθελείς αποχωρήσεις και οι **32.565** από καταγγελίες συμβάσεων αορίστου χρόνου ή λήξεις συμβάσεων ορισμένου χρόνου. Αξίζει να σημειωθεί ότι το **ισοζύγιο του Αυγούστου 2013** είναι

αυξημένο σε σχέση με το αντίστοιχο του **Αυγούστου 2012** το οποίο ήταν αρνητικό (-2.178 θέσεις εργασίας) κατά **13.147** περισσότερες νέες θέσεις εργασίας και η επίδοση αυτή βασίζεται, κυρίως, στις νέες αναγγελίες πρόσληψης που είναι περισσότερες του περσινού **Αυγούστου** κατά **15.907** προσλήψεις. Αξίζει, επίσης, να σημειωθεί ότι η θετική επίδοση του ισοζυγίου ροών του μηνός Αυγούστου είναι η **πρώτη θετική επίδοση αντίστοιχου μηνός από τον Αύγουστο του 2004**.

Ειδικότερα ο μήνας **Αύγουστος 2013** είναι ο έκτος συνεχόμενος μήνας με θετικό ισοζύγιο στις ροές μισθωτής απασχόλησης στον ιδιωτικό τομέα, με αποτέλεσμα αυτή η θετική εξέλιξη να αποτυπώνεται και στα στοιχεία για το πρώτο οκτάμηνο του έτους. Συγκεκριμένα, αθροιστικά για την περίοδο **Ιανουάριος – Αύγουστος 2013**, οι αναγγελίες προσλήψεων ανήλθαν στις **637.258** θέσεις εργασίας, παρουσιάζοντας σε ετήσια βάση αύξηση κατά **15,4%**, και οι αποχωρήσεις έφτασαν τις **534.678**, εκ των οποίων οι **354.307** ήταν αποτέλεσμα καταγγελιών συμβάσεων αορίστου χρόνου ή λήξεων συμβάσεων ορισμένου χρόνου και οι **180.371** οικιοθελείς αποχωρήσεις. Έτσι, **το ισοζύγιο των ροών μισθωτής απασχόλησης του πρώτου οκταμήνου του 2013 είναι θετικό και διαμορφώνεται στις 102.580 νέες θέσεις εργασίας**, συνιστώντας, όπως και τους τελευταίους μήνες, μια ενθαρρυντική επίδοση, καθώς το εν λόγω επίπεδο είναι σημαντικά υψηλότερο του αντίστοιχου ισοζυγίου του πρώτου οκταμήνου του 2012, που ανήλθε στις **31.262** θέσεις εργασίας, αλλά αποτελεί και την υψηλότερη επίδοση πρώτου οκταμήνου έτους από το 2004 μέχρι σήμερα.

Πίνακας II

(σε νέες θέσεις εργασίας)	Ισοζύγιο Ροών Ιανουαρίου - Αυγούστου	Ισοζύγιο Ροών Αυγούστου
<u>2000</u>	130.332	1.482
<u>2001</u>	73.020	-6.932
<u>2002</u>	116.338	17.170
<u>2003</u>	77.148	-5.999
<u>2004</u>	117.961	5.114
<u>2005</u>	74.039	-5.458
<u>2006</u>	87.108	-12.426
<u>2007</u>	75.266	-15.264
<u>2008</u>	102.409	-14.361
<u>2009</u>	24.944	-10.765
<u>2010</u>	49.934	-12.130
<u>2011</u>	22.453	-8.237
<u>2012</u>	31.262	-2.178
<u>2013</u>	102.580	10.969

Στον **πίνακα II** καταγράφονται τα ισοζύγια ροών μισθωτής απασχόλησης κατά το πρώτο οκτάμηνο κάθε έτους, καθώς επίσης και οι ροές μισθωτής απασχόλησης μηνός Αυγούστου για την περίοδο 2000 – 2013, με βάση τα σχετικά στοιχεία από τον ΟΑΕΔ για την περίοδο πριν την εφαρμογή του πληροφοριακού συστήματος «ΕΡΓΑΝΗ».

Διάγραμμα I

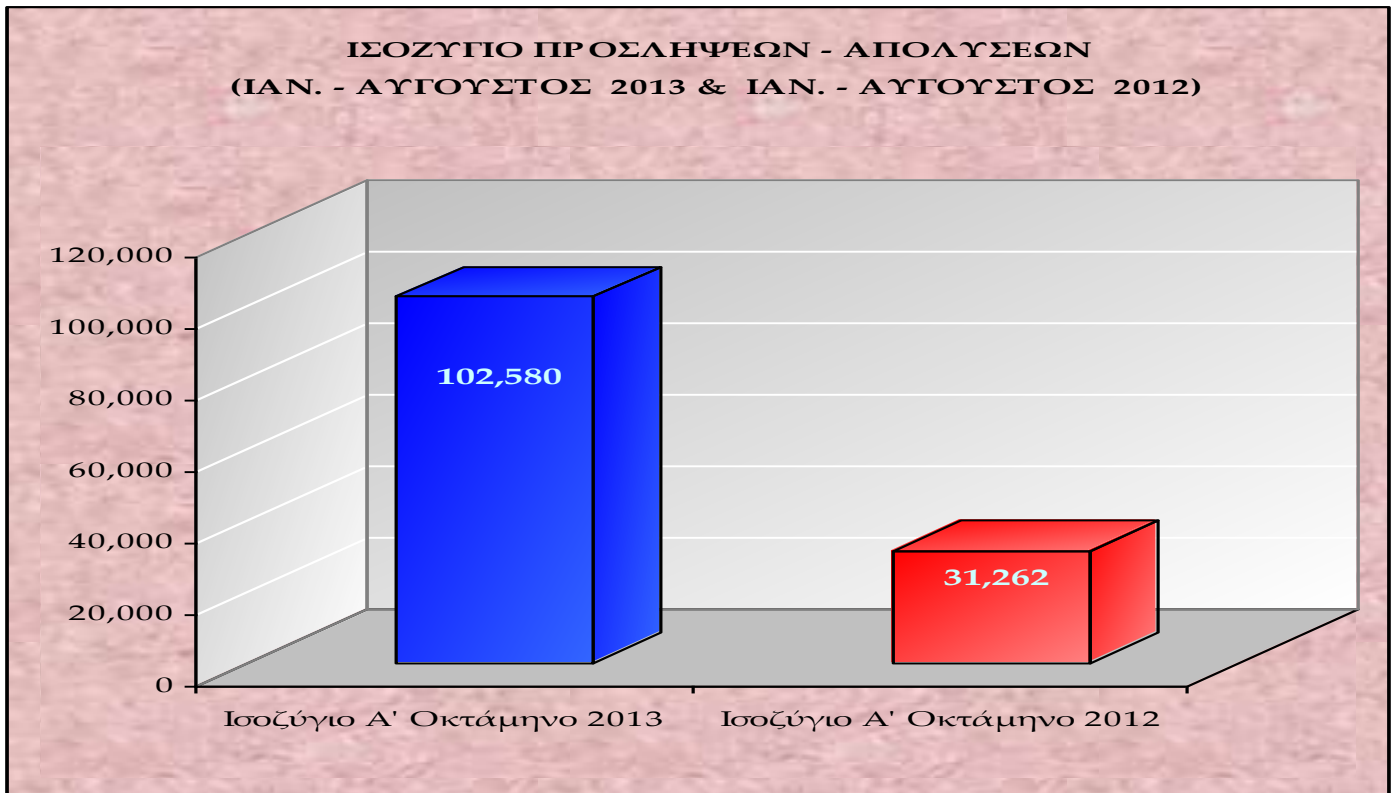

Στο **διάγραμμα I** αποτυπώνεται το ισοζύγιο προσλήψεων-απολύσεων Ιανουαρίου – Αυγούστου 2013 σε σχέση με το ισοζύγιο Ιανουαρίου – Αυγούστου 2012.

Διάγραμμα II

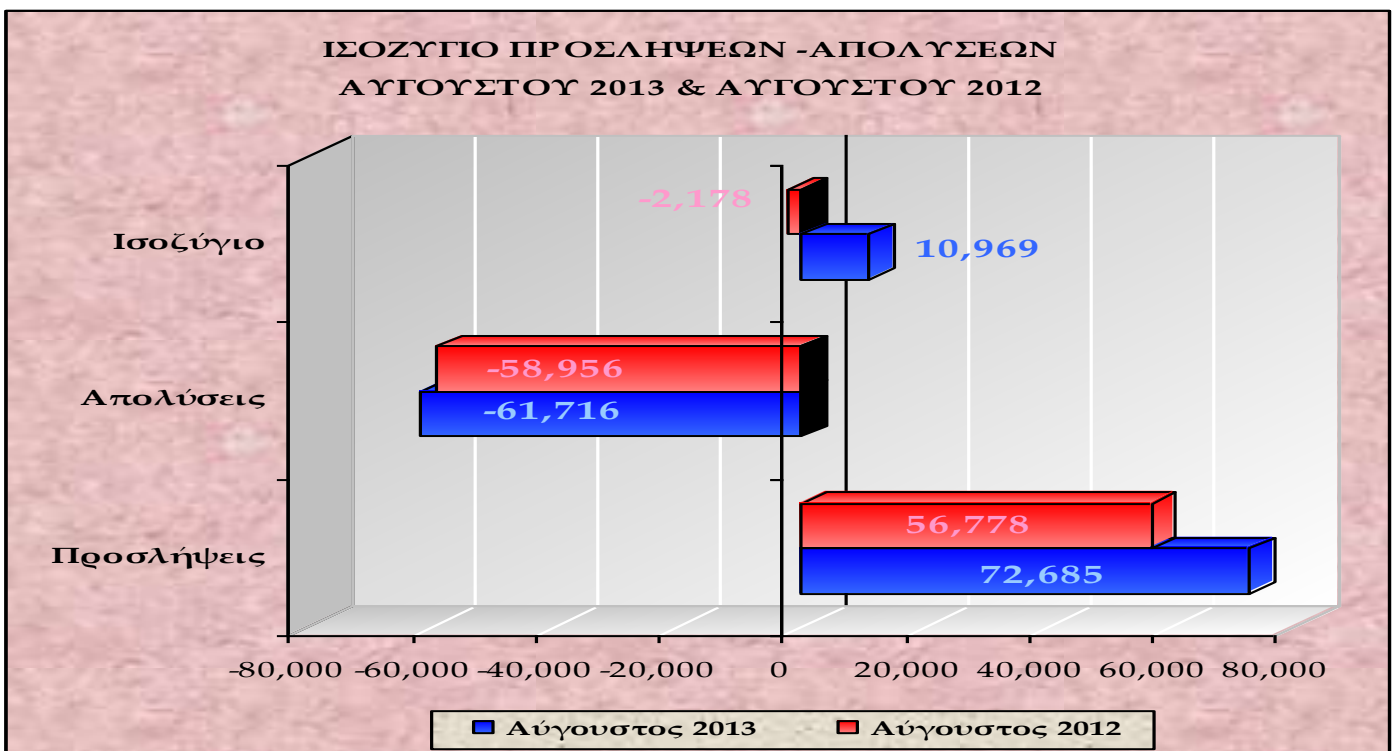

Στο **διάγραμμα II** αποτυπώνεται το ισοζύγιο προσλήψεων-απολύσεων Αυγούστου 2013 σε σχέση με το ισοζύγιο Αυγούστου 2012.

Διάγραμμα III

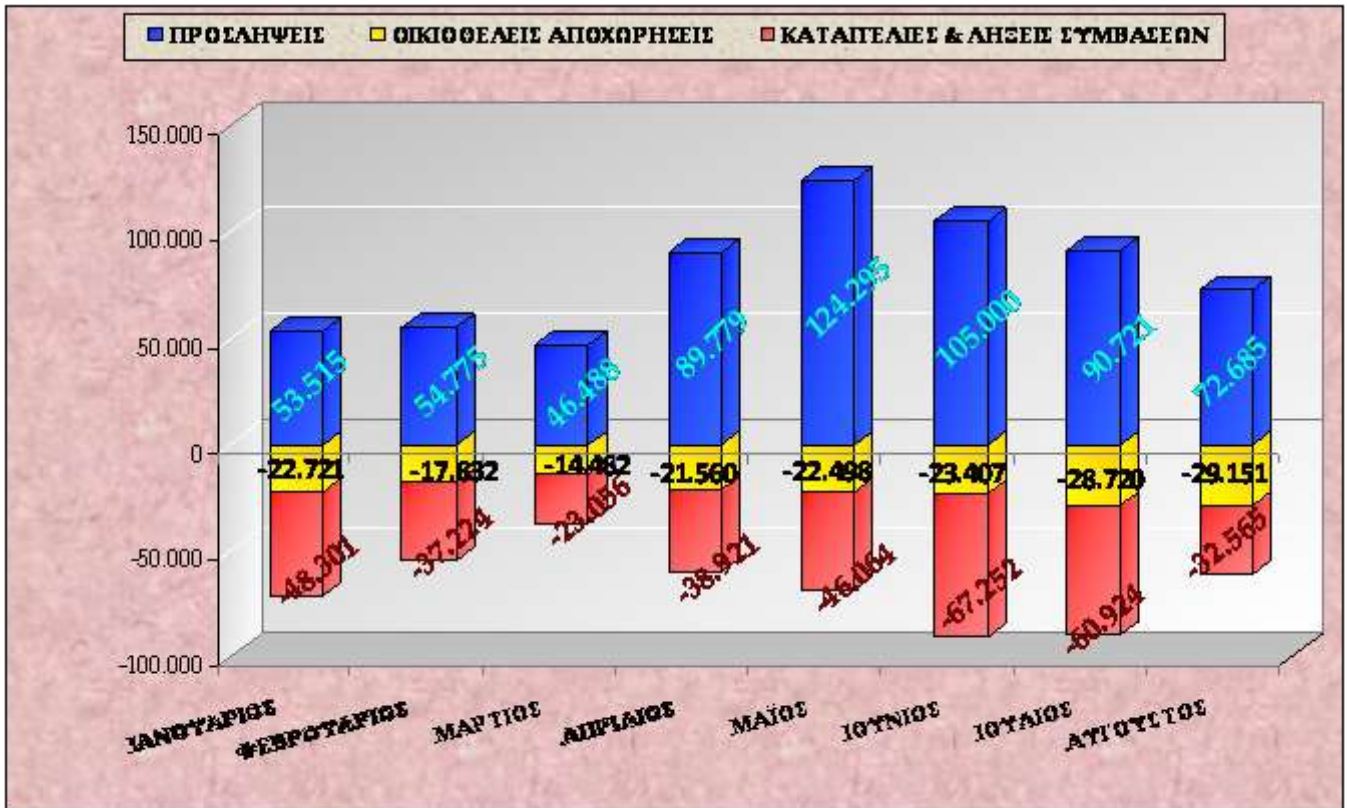

Στο διάγραμμα III αποτυπώνονται οι προσλήψεις, οι καταγγελίες και λήξεις συμβάσεων, καθώς και οι οικιοθελείες αποχωρήσεις ανά μήνα, για το Α' οκτάμηνο του έτους 2013.

Διάγραμμα IV

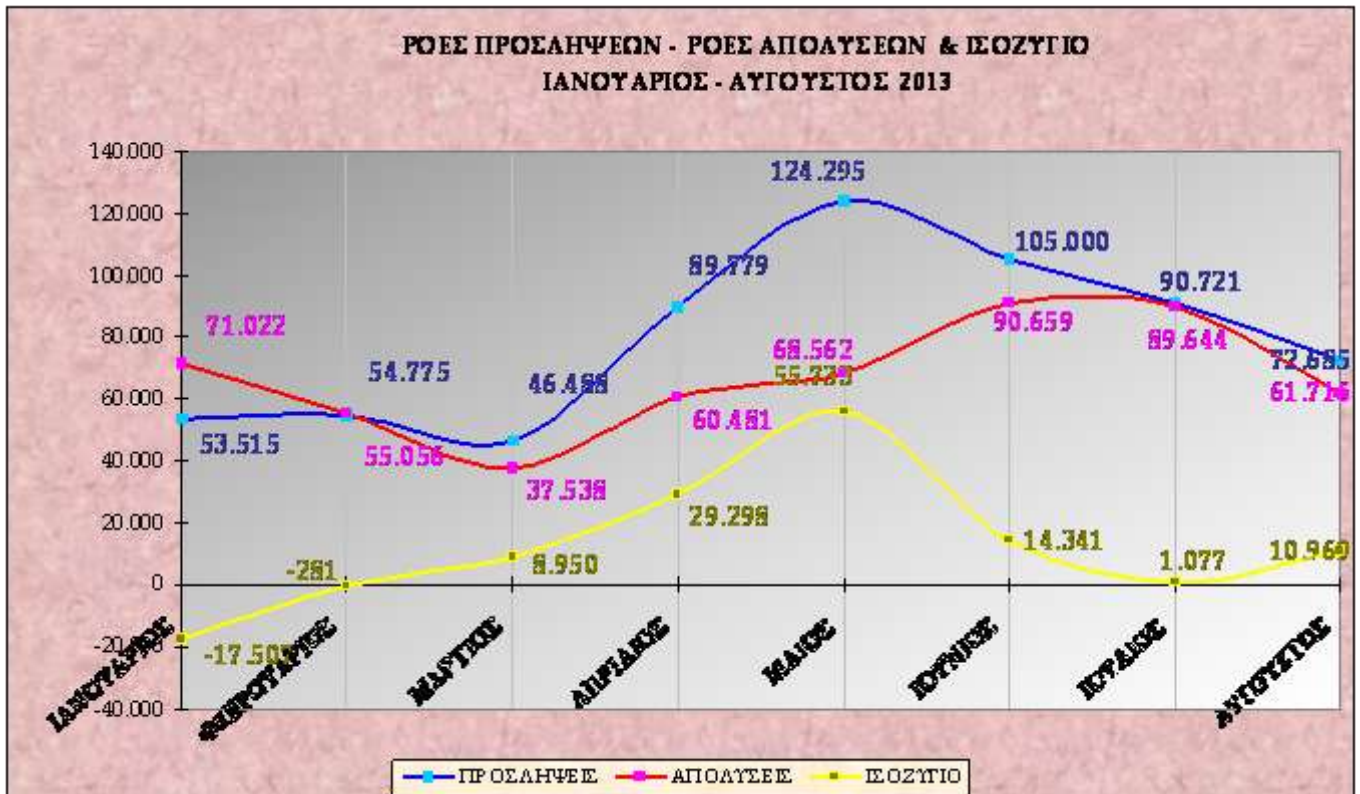

Στο διάγραμμα IV αποτυπώνονται οι ροές προσλήψεων – απολύσεων και το ισοζύγιο ανά μήνα του έτους 2013.

Πίνακας III

ΜΗΝΑΣ	ΠΛΗΡΗΣ ΑΠΑΣΧΟΛΗΣΗ	ΜΕΡΙΚΗ ΑΠΑΣΧΟΛΗΣΗ	ΕΚ ΠΕΡΙΤΡΟΠΗΣ ΑΠΑΣΧΟΛΗΣΗ
ΜΑΡΤΙΟΣ	29.429	14.019	3.040
ΑΠΡΙΛΙΟΣ	62.245	22.965	4.569
ΜΑΪΟΣ	82.525	35.942	5.828
ΙΟΥΝΙΟΣ	61.241	37.916	5.843
ΙΟΥΛΙΟΣ	55.370	30.156	5.195
ΑΥΓΟΥΣΤΟΣ	42.332	24.329	6.024
ΣΥΝΟΛΟ	333.142	165.327	30.499

Στον πίνακα III καταγράφονται οι νέες προσλήψεις, ανά είδος σύμβασης απασχόλησης από 1/3/2013 -31/8/2013.

Διάγραμμα V

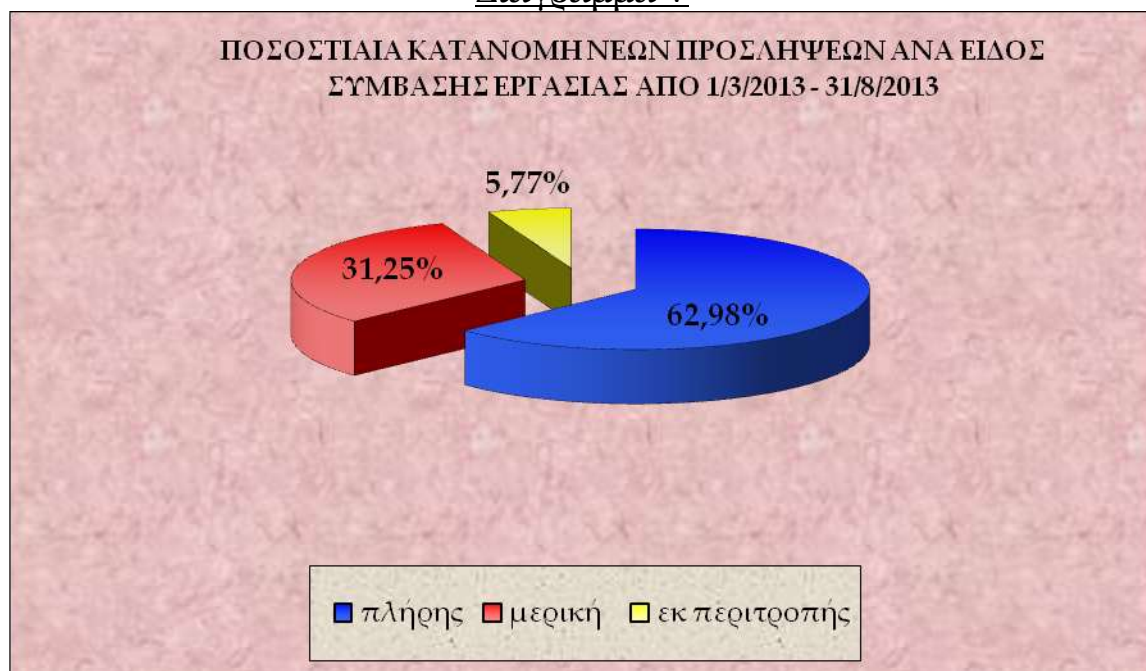

Στο διάγραμμα V αποτυπώνεται η ποσοστιαία κατανομή των νέων προσλήψεων ανά είδος σύμβασης εργασίας, για την περίοδο 1/3/2013 – 31/8/2013.

Πίνακας IV

ΗΜΕΡΕΣ	E3 (α) (Αναγγελίες Πρόσληψης Πλήρους Απασχόλησης)	E3 (β) (Αναγγελίες Πρόσληψης Μερικής Απασχόλησης)	E3 (γ) (Αναγγελίες Πρόσληψης Εκ Περιτροπής Απασχόλησης)	E3 (α+β+γ) (Αναγγελίες Πρόσληψης)	E5 (Αναγγελίες Οικιοθελούς Αποχώρησης)	E6 (Καταγγελίες Συμβάσεων Αορίστου Χρόνου)	E7 (Λήξεις Συμβάσεων Ορισμένου χρόνου)	ΣΥΝΟΛΟ E5+E6+E7	ΙΣΟΖΥΓΙΟ E3- (E5+E6+E7)
1/8/2013	3209	1767	306	5282	1997	1418	3099	6514	-1232
2/8/2013	2533	1606	329	4468	1836	1196	1654	4686	-218
3/8/2013	910	577	230	1717	315	176	174	665	1052
4/8/2013	311	160	82	553	320	60	49	429	124
5/8/2013	2038	904	264	3206	1507	922	1193	3622	-416
6/8/2013	1442	1082	154	2678	1591	807	1026	3424	-746
7/8/2013	1708	934	157	2799	1510	891	830	3231	-432
8/8/2013	1851	1004	273	3128	1162	696	805	2663	465
9/8/2013	1943	1214	401	3558	1119	635	788	2542	1016
10/8/2013	782	313	187	1282	219	92	159	470	812
11/8/2013	345	83	79	507	307	29	37	373	134
12/8/2013	1601	644	163	2408	1011	402	800	2213	195
13/8/2013	1378	698	259	2335	864	354	425	1643	692
14/8/2013	1282	1009	190	2481	813	300	425	1538	943
15/8/2013	96	23	7	126	34	11	24	69	57
16/8/2013	1003	348	220	1571	563	152	363	1078	493
17/8/2013	329	71	59	459	136	29	63	228	231
18/8/2013	159	35	12	206	220	16	32	268	-62
19/8/2013	1405	707	98	2210	1288	326	918	2532	-322
20/8/2013	1433	713	140	2286	1138	370	637	2145	141
21/8/2013	1572	861	196	2629	944	334	659	1937	692
22/8/2013	1377	924	309	2610	987	382	465	1834	776

23/8/2013	1463	1274	412	3149	964	395	303	1662	1487
24/8/2013	555	375	111	1041	299	41	85	425	616
25/8/2013	252	59	10	321	270	22	87	379	-58
26/8/2013	1745	828	110	2683	1680	500	1178	3358	-675
27/8/2013	1334	916	152	2402	1273	481	997	2751	-349
28/8/2013	1525	890	241	2656	1302	457	555	2314	342
29/8/2013	2098	1307	220	3625	1242	439	611	2292	1333
30/8/2013	3656	2240	492	6388	1641	810	749	3200	3188
31/8/2013	997	763	161	1921	599	152	480	1231	690
ΣΥΝΟΛΟ	42.332	24.329	6.024	72.685	29.151	12.895	19.670	61.716	10.969

Στον **πίνακα IV** καταγράφεται το ισοζύγιο ροών μισθωτής απασχόλησης από 1/8/2013 – 31/8/2013.

Διάγραμμα VI

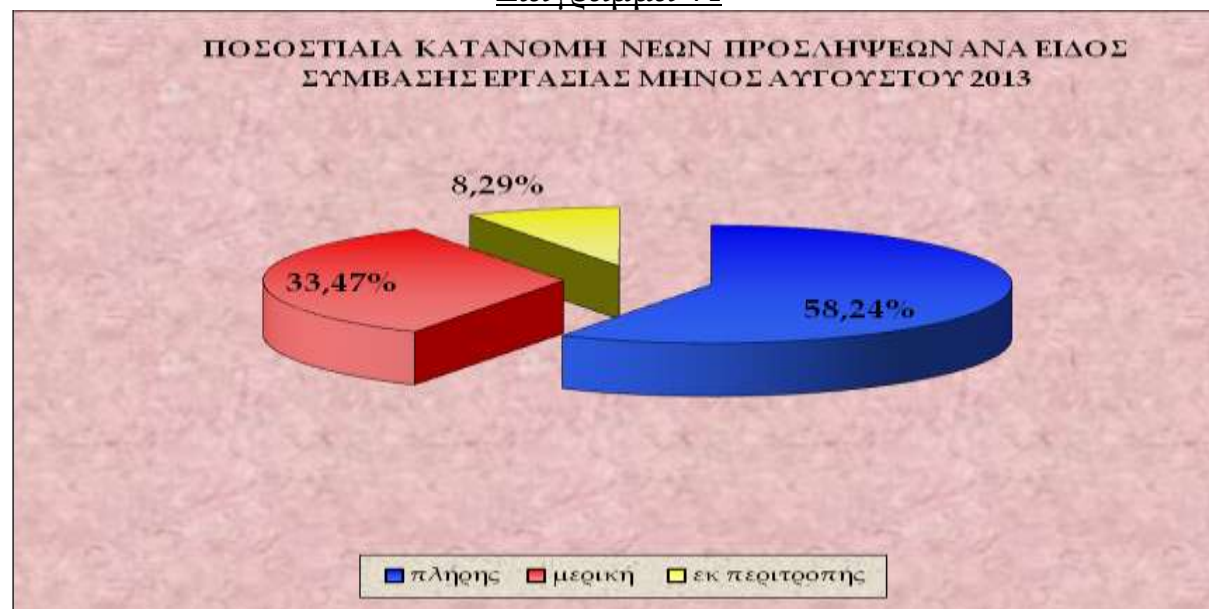

Στο **διάγραμμα VI** αποτυπώνεται η ποσοστιαία κατανομή των νέων προσλήψεων ανά είδος σύμβασης εργασίας, για το μήνα Αύγουστο 2013.

Πίνακας V

Μετατροπές συμβάσεων εργασίας από πλήρη απασχόληση σε μερική απασχόληση	Μετατροπές συμβάσεων εργασίας από πλήρη απασχόληση σε εκ περιτροπής απασχόληση με συμφωνία εργαζόμενου και εργοδότη	Μετατροπές συμβάσεων εργασίας από πλήρη απασχόληση σε εκ περιτροπής απασχόληση με μονομερή απόφαση του εργοδότη
1.104	489	503

Στον **πίνακα V** καταγράφονται οι συμβάσεις πλήρους απασχόλησης, που μετατράπηκαν σε μερική και σε εκ περιτροπής απασχόληση (κατόπιν συμφωνίας εργαζόμενου – εργοδότη ή μονομερούς απόφασης του εργοδότη), κατά το μήνα Αύγουστο 2013.

Πίνακας VI

ΦΥΛΟ	Ε3 (Αναγγελίες Πρόσληψης)	Ε5 (Αναγγελίες Οικιοθελούς Αποχώρησης)	Ε6 (Καταγγελίες Συμβάσεων Αορίστου Χρόνου)	Ε7 (Λήξεις Συμβάσεων Ορισμένου Χρόνου)	ΣΥΝΟΛΟ Ε5+Ε6+Ε7	ΙΣΟΖΥΓΙΟ Ε3-(Ε5+Ε6+Ε7)
Ανδρες	37.171	14.525	7.109	9.727	31.361	5.810
Γυναίκες	35.514	14.626	5.786	9.943	30.355	5.159

Στον **πίνακα VI** καταγράφεται το ισοζύγιο ροών μισθωτής απασχόλησης, ανά φύλο από 1/8/2013 έως 31/8/2013.

Διάγραμμα VII

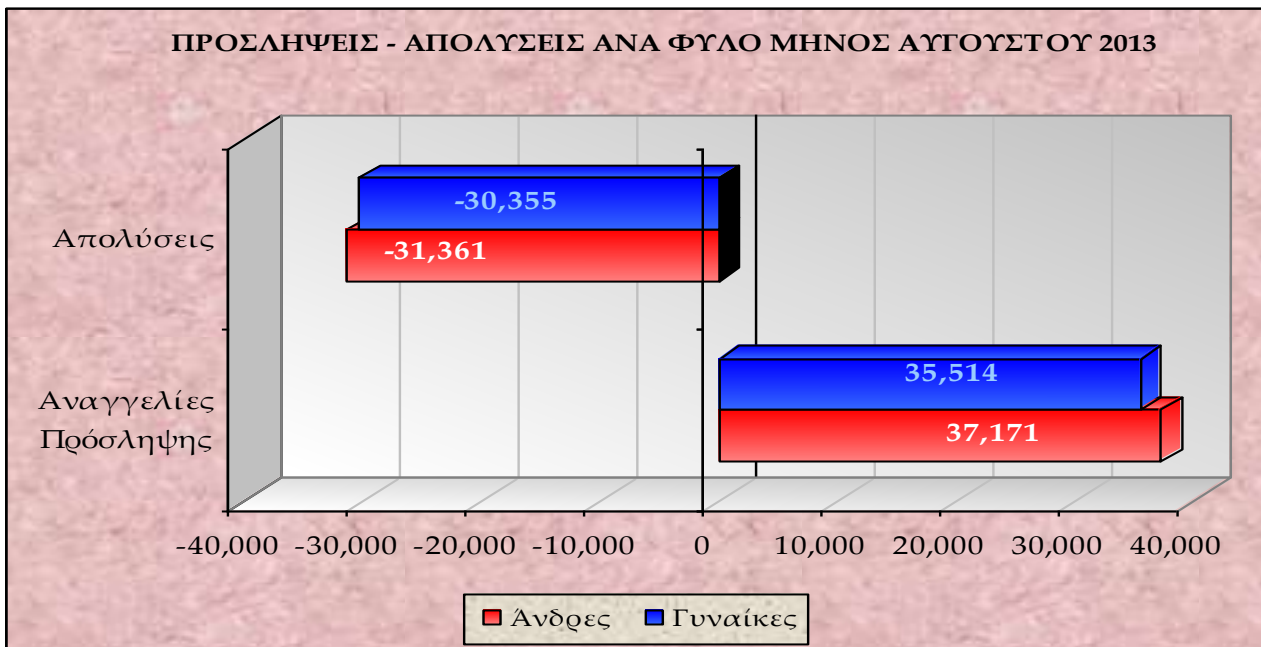

Στο **διάγραμμα VII** αποτυπώνονται οι προσλήψεις – απολύσεις ανά φύλο για το μήνα Αύγουστο του έτους 2013.

Πίνακας VII

ΗΛΙΚΙΑΚΗ ΟΜΑΔΑ	Ε3 (Αναγγελίες Πρόσληψης)	Ε5 (Αναγγελίες Οικιοθελούς Αποχώρησης)	Ε6 (Καταγγελίες Συμβάσεων Αορίστου Χρόνου)	Ε7 (Λήξεις Συμβάσεων Ορισμένου Χρόνου)	ΣΥΝΟΛΟ Ε5+Ε6+Ε7	ΙΣΟΖΥΓΙΟ Ε3-(Ε5+Ε6+Ε7)
15 - 24	14.254	7.902	1.350	3.707	12.959	1.295
25 - 29	12.775	5.508	2.204	3.139	10.851	1.924
30 - 44	29.958	10.710	6.074	8.322	25.106	4.852
45 - 64	15.484	4.943	3.217	4.445	12.605	2.879
64 +	214	88	50	57	195	19
ΣΥΝΟΛΟ	72.685	29.151	12.895	19.670	61.716	10.969

Στον **πίνακα VII** καταγράφονται οι ροές μισθωτής απασχόλησης ανά ηλικιακή ομάδα για το μήνα Αύγουστο 2013.

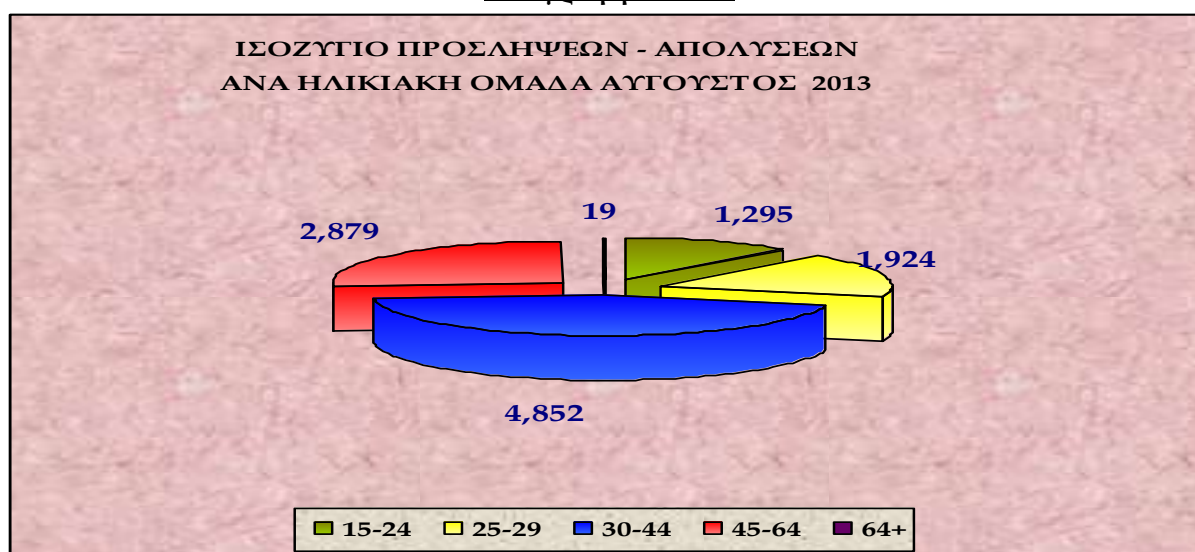
Διάγραμμα VIII

Στο **διάγραμμα VIII** αποτυπώνεται το ισοζύγιο προσλήψεων-απολύσεων ανά ηλικιακή ομάδα κατά το μήνα Αύγουστο 2013.

Πίνακας VIII

ΔΡΑΣΤΗΡΙΟΤΗΤΑ	Ε3 (Αναγγελίες Πρόσληψης)	Ε5 (Αναγγελίες Οικιοθελούς Αποχώρησης)	Ε6 (Καταγγελίες Συμβάσεων Αορίστου Χρόνου)	Ε7 (Λήξεις Συμβάσεων Ορισμένου Χρόνου)	ΣΥΝΟΛΟ Ε5+Ε6+Ε7	ΙΣΟΖΥΓΙΟ Ε3-(Ε5+Ε6+Ε7)
Δραστηριότητες υπηρεσιών εστίασης	18.064	8.785	2.058	1.834	12.677	5.387
Χονδρικό εμπόριο εκτός μηχανοκίν. οχημάτων και μοτοσικλετών	9.364	3.459	1.377	792	5.628	3.736
Εκπαίδευση	3.558	284	336	1.477	2.097	1.461
Λιανικό εμπόριο, εκτός από το εμπόριο μηχανοκίν. οχημάτων και μοτοσικλετών	4.828	2.391	1.448	386	4.225	603
Κατασκευές κτιρίων	1.072	195	170	115	480	592
Δραστηριότητες κοινωνικής μέριμνας	717	92	139	1.135	1.366	-649
Βιομηχανία Τροφίμων	4.145	1.568	708	2.457	4.733	-588
Δημόσια διοίκηση και άμυνα	2.498	161	13	2.792	2.966	-468
Δραστ. Χρηματοπιστωτικών υπηρεσ.	62	346	16	17	379	-317
Διαφήμιση και έρευνα αγοράς	948	911	82	248	1.241	-293

Στον **πίνακα VIII** καταγράφονται οι Κωδικοί Αριθμοί Δραστηριότητας (ΚΑΔ) με τα πέντε (5) υψηλότερα θετικά και τα πέντε (5) χαμηλότερα ισοζύγια προσλήψεων – απολύσεων μηνός Αυγούστου 2013.

Πίνακας ΙΧ

ΕΙΔΙΚΟΤΗΤΑ	Ε3 (Αναγγελίες Πρόσληψης)	Ε5 (Αναγγελίες Οικιοθελούς Αποχώρησης)	Ε6 (Καταγγελίες Συμβάσεων Αορίστου Χρόνου)	Ε7 (Λήξεις Συμβάσεων Ορισμένου Χρόνου)	ΣΥΝΟΛΟ Ε5+Ε6+Ε7	ΙΣΟΖΥΓΙΟ Ε3-(Ε5+Ε6+Ε7)
Σερβιτόροι και γενικά βοηθοί σερβιτόρων, Μπάρμαν	4.717	2.506	184	322	3.012	1.05
Συσκευαστές σταφίδας, σύκων και φρούτων	10.157	5.146	914	1.298	7.358	2.799
Συσκευαστές προϊόντων γενικά (Χειριστές Μηχανών)	1.588	69	7	123	199	1.389
Λαντζιέρηδες, Τραπεζοκόμοι	3.541	1.472	369	412	2.253	1.288
Ανειδίκευτοι εργάτες μεταποιητικών βιομηχανιών	3.629	1.053	760	1.311	3.124	505
Πωλητές σε καταστήματα	3.586	1.759	1.081	295	3.135	451
Ανειδίκευτοι εργάτες γεωργίας και κτηνοτροφίας	511	62	11	5	78	433
Διδακτικό προσωπικό φροντιστηρίων και φροντιστηρίων ξένων γλωσσών	896	23	61	384	468	428
Ανειδίκευτοι εργάτες ορυχείων, κατασκευών, μεταποίησης και μεταφορών	839	173	161	125	459	380
Οδηγοί Λεωφορείων	644	112	52	104	268	376

Στον **πίνακα ΙΧ** καταγράφονται τα δέκα επαγγέλματα, ανά ΣΤΕΠ με τα υψηλότερα ισοζύγια προσλήψεων – απολύσεων, για το μήνα Αύγουστο του έτους 2013.

Πίνακας Χ

ΠΕΡΙΦΕΡΕΙΑ	Αριθμός Επιχειρησιακών Συμβάσεων	Αριθμός Εργαζομένων	Ποσοστό Μείωσης Μισθού %
Αν. Μακεδονίας & Θράκης	0	0	0
Αττικής	3	1.527	-4,28%
Βορείου Αιγαίου	0	0	0
Δυτικής Ελλάδας	0	0	0
Δυτικής Μακεδονίας	0	0	0
Ηπείρου	0	0	0
Θεσσαλίας	0	0	0
Ιονίων Νήσων	0	0	0
Κεντρικής Μακεδονίας	4	104	-9,52%
Κρήτης	1	223	0
Νοτίου Αιγαίου	1	274	0
Πελοποννήσου	0	0	0
Στερεάς Ελλάδας	0	0	0
ΣΥΝΟΛΟ	9	2.128	Μ.Ο. -3,54%

Στον πίνακα Χ παρουσιάζονται τα στοιχεία των επιχειρησιακών συμβάσεων που κατατέθηκαν, ανά περιφέρεια, κατά το μήνα Αύγουστο 2013.

Πίνακας ΧΙ

ΠΕΡΙΦΕΡΕΙΑ	Ε3 (Αναγγελίες Πρόσληψης)	Ε5 (Αναγγελίες Οικιοθελούς Αποχώρησης)	Ε6 (Καταγγελίες Συμβάσεων Αορίστου Χρόνου)	Ε7 (Λήξεις Συμβάσεων Ορισμένου Χρόνου)	ΣΥΝΟΛΟ Ε5+Ε6+Ε7	ΙΣΟΖΥΓΙΟ Ε3-(Ε5+Ε6+Ε7)
Αν. Μακεδ. & Θράκης	3.687	1.175	512	1.027	2.714	973
Αττικής	20.769	9.148	5.092	5.863	20.103	666
Βορείου Αιγαίου	1.822	437	127	292	856	966
Δυτικής Ελλάδας	3.101	1.345	635	823	2.803	298
Δυτικής Μακεδονίας	2.133	473	556	324	1.353	780
Ηπείρου	1.278	530	294	465	1.289	-11
Θεσσαλίας	3.562	1.203	887	1.142	3.232	330
Ιονίων Νήσων	1.826	783	135	441	1.359	467
Κεντρικής Μακεδονίας	12.718	5.122	2.419	5.124	12.665	53
Κρήτης	7087	3.781	628	1.559	5.968	1.119
Νοτίου Αιγαίου	4.609	2.754	435	691	3.880	729
Πελοποννήσου	7.125	1.565	606	989	3.160	3.965
Στερεάς Ελλάδας	2.968	835	569	930	2.334	634
ΣΥΝΟΛΟ	72.685	29.151	12.895	19.670	61.716	10.969

Στον πίνακα ΧΙ καταγράφονται οι ροές μισθωτής απασχόλησης, συνοπτικά ανά περιφέρεια για το μήνα Αύγουστο 2013.

Διάγραμμα ΙΧ

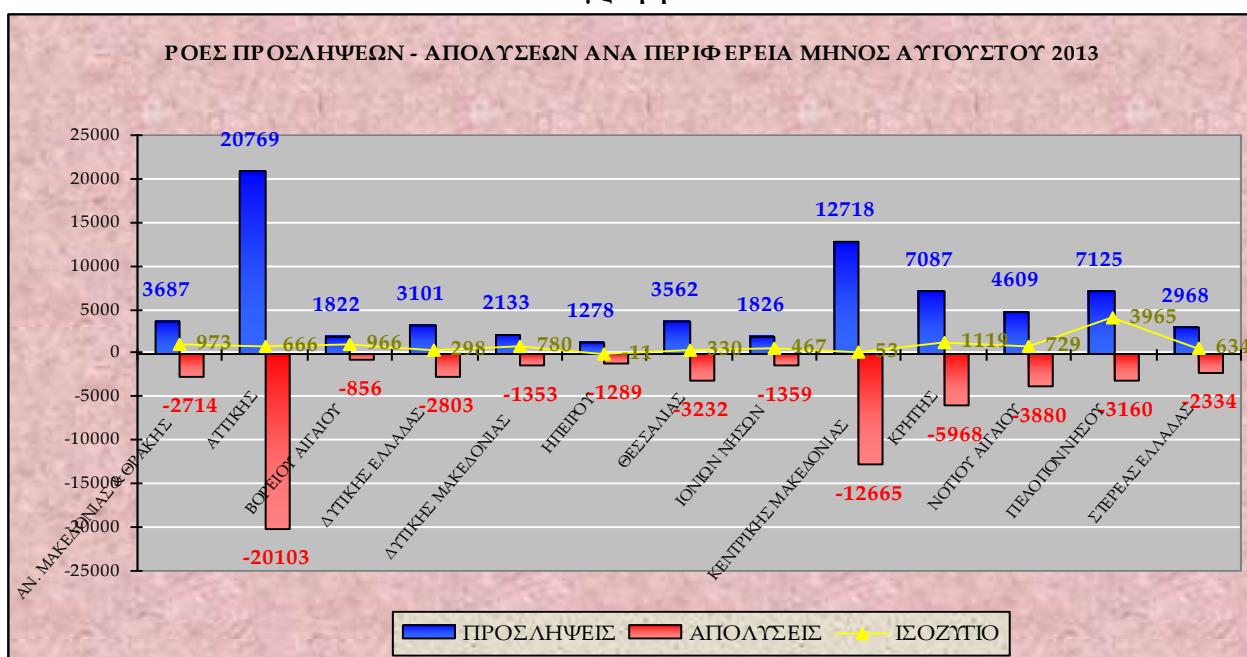

Στο διάγραμμα ΙΧ αποτυπώνονται οι ροές προσλήψεων – απολύσεων ανά περιφέρεια κατά το μήνα Αύγουστο 2013.

Στον πίνακα ΧΙΙ καταγράφεται το ισοζύγιο ροών μισθωτής απασχόλησης από 1/8/2013 – 31/8/2013, ανά Περιφερειακή Ενότητα.

Στον πίνακα ΧΙΙΙ καταγράφεται το ισοζύγιο ροών μισθωτής απασχόλησης από 1/3/2013 – 31/8/2013, ανά Περιφερειακή Ενότητα.

Πίνακας XII

ΠΕΡΙΦΕΡΕΙΑ	ΠΕΡΙΦΕΡΕΙΑΚΗ ΕΝΟΤΗΤΑ	Ε3 (Αναγγελίες Πρόσληψης)	Ε5 (Αναγγελίες Οικιοθελούς Αποχώρησης)	Ε6 (Καταγγελίες Συμβάσεων Αορίστου Χρόνου)	Ε7 (Λήξεις Συμβάσεων Ορισμένου Χρόνου)	ΣΥΝΟΛΟ Ε5+Ε6+Ε7	ΙΣΟΖΥΓΙΟ Ε3 -(Ε5+Ε6+Ε7)
<u>ΑΝΑΤΟΛΙΚΗΣ ΜΑΚΕΔΟΝΙΑΣ, ΘΡΑΚΗΣ</u>	ΔΡΑΜΑΣ	520	154	71	131	356	164
	ΕΒΡΟΥ	632	288	108	176	572	60
	ΘΑΣΟΥ	264	114	18	121	253	11
	ΚΑΒΑΛΑΣ	1137	311	165	278	754	383
	ΞΑΝΘΗΣ	694	120	80	208	408	286
	ΡΟΔΟΠΗΣ	440	188	70	113	371	69
<u>ΑΤΤΙΚΗΣ</u>	ΑΝΑΤΟΛΙΚΗΣ ΑΤΤΙΚΗΣ	3031	1315	671	1301	3287	-256
	ΒΟΡΕΙΟΥ ΤΟΜΕΑ ΑΘΗΝΩΝ	4151	1548	923	1297	3768	383
	ΔΥΤΙΚΗΣ ΑΤΤΙΚΗΣ	961	328	333	165	826	135
	ΔΥΤΙΚΟΥ ΤΟΜΕΑ ΑΘΗΝΩΝ	1552	634	428	404	1466	86
	ΚΕΝΤΡΙΚΟΥ ΤΟΜΕΑ ΑΘΗΝΩΝ	4921	2455	1256	1443	5154	-233
	ΝΗΣΩΝ	493	193	36	52	281	212
	ΝΟΤΙΟΥ ΤΟΜΕΑ ΑΘΗΝΩΝ	3414	1815	718	602	3135	279
	ΠΕΙΡΑΙΩΣ	2246	860	727	599	2186	60
<u>ΒΟΡΕΙΟΥ ΑΙΓΑΙΟΥ</u>	ΙΚΑΡΙΑΣ	89	8	2	8	18	71
	ΛΕΣΒΟΥ	911	229	60	70	359	552
	ΛΗΜΝΟΥ	110	20	16	36	72	38
	ΣΑΜΟΥ	305	79	18	75	172	133
	ΧΙΟΥ	407	101	31	103	235	172
<u>ΔΥΤΙΚΗΣ ΕΛΛΑΔΑΣ</u>	ΑΙΤΩΛΟΑΚΑΡΝΑΝΙΑΣ	558	148	143	136	427	131
	ΑΧΑΪΑΣ	1770	740	383	527	1650	120
	ΗΛΕΙΑΣ	773	457	109	160	726	47
<u>ΔΥΤΙΚΗΣ ΜΑΚΕΔΟΝΙΑ</u>	ΓΡΕΒΕΝΩΝ	72	26	19	15	60	12
	ΚΑΣΤΟΡΙΑΣ	383	63	42	123	228	155
	ΚΟΖΑΝΗΣ	1410	241	253	167	661	749
	ΦΛΩΡΙΝΑΣ	268	143	242	19	404	-136
<u>ΗΠΕΙΡΟΥ</u>	ΑΡΤΑΣ	176	47	48	39	134	42
	ΘΕΣΠΡΩΤΙΑΣ	255	137	38	57	232	23
	ΙΩΑΝΝΙΝΩΝ	612	201	174	278	653	-41
	ΠΡΕΒΕΖΑΣ	235	145	34	91	270	-35
<u>ΘΕΣΣΑΛΙΑΣ</u>	ΚΑΡΔΙΤΣΑΣ	222	92	85	34	211	11
	ΛΑΡΙΣΑΣ	1618	413	291	701	1405	213
	ΜΑΓΝΗΣΙΑΣ	1103	409	293	213	915	188
	ΣΠΟΡΑΔΩΝ	164	181	70	58	309	-145
	ΤΡΙΚΑΛΩΝ	455	108	148	136	392	63

ΠΕΡΙΦΕΡΕΙΑ	ΠΕΡΙΦΕΡΕΙΑΚΗ ΕΝΟΤΗΤΑ	Ε3 (Αναγγελίες Πρόσληψης)	Ε5 (Αναγγελίες Οικιοθελούς Αποχώρησης)	Ε6 (Καταγγελίες Συμβάσεων Αορίστου Χρόνου)	Ε7 (Λήξεις Συμβάσεων Ορισμένου Χρόνου)	ΣΥΝΟΛΟ Ε5+Ε6+Ε7	ΙΣΟΖΥΓΙΟ Ε3-(Ε5+Ε6+Ε7)
<u>ΙΟΝΙΩΝ ΝΗΣΩΝ</u>	ΖΑΚΥΝΘΟΥ	484	212	27	172	411	73
	ΙΘΑΚΗΣ	29	3	1		4	25
	ΚΕΡΚΥΡΑΣ	787	319	76	181	576	211
	ΚΕΦΑΛΛΗΝΙΑΣ	278	108	17	46	171	107
	ΛΕΥΚΑΔΑΣ	248	141	14	42	197	51
<u>ΚΕΝΤΡΙΚΗΣ ΜΑΚΕΔΟΝΙΑΣ</u>	ΗΜΑΘΙΑΣ	870	462	139	526	1127	-257
	ΘΕΣΣΑΛΟΝΙΚΗΣ	6617	1955	1481	2018	5454	1163
	ΚΙΛΚΙΣ	306	119	148	60	327	-21
	ΠΕΛΛΑΣ	853	532	68	1301	1901	-1048
	ΠΙΕΡΙΑΣ	1085	558	175	237	970	115
	ΣΕΡΡΩΝ	903	156	125	230	511	392
	ΧΑΛΚΙΔΙΚΗΣ	2084	1340	283	752	2375	-291
<u>ΚΡΗΤΗΣ</u>	ΗΡΑΚΛΕΙΟΥ	4299	2764	406	898	4068	231
	ΛΑΣΙΘΙΟΥ	698	261	30	240	531	167
	ΡΕΘΥΜΝΟΥ	669	310	83	135	528	141
	ΧΑΝΙΩΝ	1421	446	109	286	841	580
<u>ΝΟΤΙΟΥ ΑΙΓΑΙΟΥ</u>	ΑΝΔΡΟΥ	165	82	17	3	102	63
	ΘΗΡΑΣ	585	416	86	86	588	-3
	ΚΑΛΥΜΝΟΥ	156	78	21	46	145	11
	ΚΑΡΠΑΘΟΥ	30	14	6	3	23	7
	ΚΕΑΣ-ΚΥΘΟΝΟΥ	73	42	9	1	52	21
	ΚΩ	553	344	20	80	444	109
	ΜΗΛΟΥ	177	187	41	11	239	-62
	ΜΥΚΟΝΟΥ	566	326	37	95	458	108
	ΝΑΞΟΥ	310	163	23	57	243	67
	ΠΑΡΟΥ	314	280	48	59	387	-73
	ΡΟΔΟΥ	1273	668	95	135	898	375
	ΣΥΡΟΥ	279	139	28	95	262	17
ΤΗΝΟΥ	128	15	4	20	39	89	
<u>ΠΕΛΟΠΟΝΝΗΣΟΥ</u>	ΑΡΓΟΛΙΔΑΣ	1443	279	106	118	503	940
	ΑΡΚΑΔΙΑΣ	297	137	50	110	297	0
	ΚΟΡΙΝΘΙΑΣ	3730	533	230	462	1225	2505
	ΛΑΚΩΝΙΑΣ	611	278	43	70	391	220
	ΜΕΣΣΗΝΙΑΣ	1044	338	177	229	744	300
<u>ΣΤΕΡΕΑΣ ΕΛΛΑΔΑΣ</u>	ΒΟΙΩΤΙΑΣ	937	233	211	399	843	94
	ΕΥΒΟΙΑΣ	1147	408	231	327	966	181
	ΕΥΡΥΤΑΝΙΑΣ	31	11	6	6	23	8
	ΦΘΙΩΤΙΔΑΣ	715	145	106	145	396	319
	ΦΩΚΙΔΑΣ	138	38	15	53	106	32
<u>ΣΥΝΟΛΟ</u>		72.685	29.151	12.895	19.670	61.716	10.969

Πίνακας XIII

ΠΕΡΙΦΕΡΕΙΑ	ΠΕΡΙΦΕΡΕΙΑΚΗ ΕΝΟΤΗΤΑ	Ε3 (Αναγγελίες Πρόσληψης)	Ε5 (Αναγγελίες Οικιοθελούς Αποχώρησης)	Ε6 (Καταγγελίες Συμβάσεων Αορίστου Χρόνου)	Ε7 (Λήξεις Συμβάσεων Ορισμένου Χρόνου)	ΣΥΝΟΛΟ Ε5+Ε6+Ε7	ΙΣΟΖΥΓΙΟ Ε3-(Ε5+Ε6+Ε7)
<u>ΑΝΑΤΟΛΙΚΗΣ ΜΑΚΕΔΟΝΙΑΣ, ΘΡΑΚΗΣ</u>	ΔΡΑΜΑΣ	2787	723	787	939	2449	338
	ΕΒΡΟΥ	3676	1003	996	1262	3261	415
	ΘΑΣΟΥ	2987	244	57	323	624	2363
	ΚΑΒΑΛΑΣ	6164	1455	1349	2452	5256	908
	ΞΑΝΘΗΣ	3156	824	857	1466	3147	9
	ΡΟΔΟΠΗΣ	1959	856	549	806	2211	-252
<u>ΑΤΤΙΚΗΣ</u>	ΑΝΑΤΟΛΙΚΗΣ ΑΤΤΙΚΗΣ	22147	6486	5804	9726	22016	131
	ΒΟΡΕΙΟΥ ΤΟΜΕΑ ΑΘΗΝΩΝ	29318	10726	8931	13837	33494	-4176
	ΔΥΤΙΚΗΣ ΑΤΤΙΚΗΣ	7110	2576	3078	1722	7376	-266
	ΔΥΤΙΚΟΥ ΤΟΜΕΑ ΑΘΗΝΩΝ	9812	4617	3857	6583	15057	-5245
	ΚΕΝΤΡΙΚΟΥ ΤΟΜΕΑ ΑΘΗΝΩΝ	41724	18618	12273	21657	52548	-10824
	ΝΗΣΩΝ	3355	559	219	361	1139	2216
	ΝΟΤΙΟΥ ΤΟΜΕΑ ΑΘΗΝΩΝ	23967	10565	7127	9795	27487	-3520
	ΠΕΙΡΑΙΩΣ	16344	6164	6236	6554	18954	-2610
<u>ΒΟΡΕΙΟΥ ΑΙΓΑΙΟΥ</u>	ΙΚΑΡΙΑΣ	296	19	16	50	85	211
	ΛΕΣΒΟΥ	3169	698	465	747	1910	1259
	ΛΗΜΝΟΥ	546	77	49	73	199	347
	ΣΑΜΟΥ	2598	296	86	486	868	1730
	ΧΙΟΥ	1583	470	281	762	1513	70
<u>ΔΥΤΙΚΗΣ ΕΛΛΑΔΑΣ</u>	ΑΙΤΩΛΟΑΚΑΡΝΑΝΙΑΣ	2963	834	1018	1852	3704	-741
	ΑΧΑΪΑΣ	10690	5268	2761	3980	12009	-1319
	ΗΛΕΙΑΣ	4531	1095	855	1532	3482	1049
<u>ΔΥΤΙΚΗΣ ΜΑΚΕΔΟΝΙΑ</u>	ΓΡΕΒΕΝΩΝ	408	169	114	192	475	-67
	ΚΑΣΤΟΡΙΑΣ	1680	355	354	548	1257	423
	ΚΟΖΑΝΗΣ	5427	1445	1535	1970	4950	477
	ΦΛΩΡΙΝΑΣ	1991	598	825	322	1745	246
<u>ΗΠΕΙΡΟΥ</u>	ΑΡΤΑΣ	956	368	400	588	1356	-400
	ΘΕΣΠΡΩΤΙΑΣ	1879	448	269	305	1022	857
	ΙΩΑΝΝΙΝΩΝ	3972	1591	1231	2092	4914	-942
	ΠΡΕΒΕΖΑΣ	2574	481	218	463	1162	1412
<u>ΘΕΣΣΑΛΙΑΣ</u>	ΚΑΡΔΙΤΣΑΣ	1417	554	673	232	1459	-42
	ΛΑΡΙΣΑΣ	8676	2245	2250	5395	9890	-1214
	ΜΑΓΝΗΣΙΑΣ	5733	1935	1771	1882	5588	145
	ΣΠΟΡΑΔΩΝ	3492	411	136	137	684	2808
	ΤΡΙΚΑΛΩΝ	2701	940	878	680	2498	203

ΠΕΡΙΦΕΡΕΙΑ	ΠΕΡΙΦΕΡΕΙΑΚΗ ΕΝΟΤΗΤΑ	Ε3 (Αναγγελίες Πρόσληψης)	Ε5 (Αναγγελίες Οικιοθελούς Αποχώρησης)	Ε6 (Καταγγελίες Συμβάσεων Αορίστου Χρόνου)	Ε7 (Λήξεις Συμβάσεων Ορισμένου Χρόνου)	ΣΥΝΟΛΟ Ε5+Ε6+Ε7	ΙΣΟΖΥΓΙΟ Ε3-(Ε5+Ε6+Ε7)
<u>ΙΟΝΙΩΝ ΝΗΣΩΝ</u>	ΖΑΚΥΝΘΟΥ	8075	704	142	542	1388	6687
	ΙΘΑΚΗΣ	124	12	9	2	23	101
	ΚΕΡΚΥΡΑΣ	14475	1295	505	1363	3163	11312
	ΚΕΦΑΛΛΗΝΙΑΣ	4006	388	102	457	947	3059
	ΛΕΥΚΑΔΑΣ	2587	343	68	223	634	1953
<u>ΚΕΝΤΡΙΚΗΣ ΜΑΚΕΔΟΝΙΑΣ</u>	ΗΜΑΘΙΑΣ	8041	1736	823	7721	10280	-2239
	ΘΕΣΣΑΛΟΝΙΚΗΣ	37133	12851	12488	16225	41564	-4431
	ΚΙΛΚΙΣ	1980	731	773	571	2075	-95
	ΠΕΛΛΑΣ	8438	1431	570	3527	5528	2910
	ΠΙΕΡΙΑΣ	6265	1570	891	1207	3668	2597
	ΣΕΡΡΩΝ	4014	907	848	1684	3439	575
	ΧΑΛΚΙΔΙΚΗΣ	18960	3048	964	1938	5950	13010
	ΗΡΑΚΛΕΙΟΥ	31024	6788	2659	6315	15762	15262
<u>ΚΡΗΤΗΣ</u>	ΛΑΣΙΘΙΟΥ	9299	1361	342	1678	3381	5918
	ΡΕΘΥΜΝΟΥ	9188	1125	442	1082	2649	6539
	ΧΑΝΙΩΝ	14766	1939	844	2209	4992	9774
	ΑΝΔΡΟΥ	714	159	34	76	269	445
<u>ΝΟΤΙΟΥ ΑΙΓΑΙΟΥ</u>	ΘΗΡΑΣ	9300	1316	324	200	1840	7460
	ΚΑΛΥΜΝΟΥ	1175	220	86	119	425	750
	ΚΑΡΠΑΘΟΥ	874	56	51	30	137	737
	ΚΕΑΣ-ΚΥΘΟΝΟΥ	359	76	21	22	119	240
	ΚΩ	13579	1364	130	452	1946	11633
	ΜΗΛΟΥ	1432	266	85	43	394	1038
	ΜΥΚΟΝΟΥ	7079	928	171	244	1343	5736
	ΝΑΞΟΥ	2680	320	65	148	533	2147
	ΠΑΡΟΥ	3458	558	118	140	816	2642
	ΡΟΔΟΥ	25466	2992	655	1784	5431	20035
	ΣΥΡΟΥ	1890	322	145	1252	1719	171
	ΤΗΝΟΥ	864	54	14	56	124	740
<u>ΠΕΛΟΠΟΝΝΗΣΟΥ</u>	ΑΡΓΟΛΙΔΑΣ	5871	1394	1320	2899	5613	258
	ΑΡΚΑΔΙΑΣ	1818	654	479	1067	2200	-382
	ΚΟΡΙΝΘΙΑΣ	8304	1580	1119	1692	4391	3913
	ΛΑΚΩΝΙΑΣ	2016	560	258	586	1404	612
	ΜΕΣΣΗΝΙΑΣ	6449	1335	1050	1671	4056	2393
<u>ΣΤΕΡΕΑΣ ΕΛΛΑΔΑΣ</u>	ΒΟΙΩΤΙΑΣ	4044	1132	1475	1671	4278	-234
	ΕΥΒΟΙΑΣ	7158	1591	1511	2488	5590	1568
	ΕΥΡΥΤΑΝΙΑΣ	170	54	41	106	201	-31
	ΦΘΙΩΤΙΔΑΣ	3239	792	792	2258	3842	-603
	ΦΩΚΙΔΑΣ	866	153	123	421	697	169
<u>ΣΥΝΟΛΟ</u>		528.968	139.818	100.842	167.940	408.600	120.368